ker „Chaos-Tage“ feiern
d Plünderungn in Hannover und Bremen

Polizei umzingelt
Punker in Mülheim

„Punk-Treffen sind
keine Hippie-Feten!“

„Vergeßt alle Systeme“

Skinheads, Punks da Hannover nagelt Fenster zu

Die Angst
Geschäfte dicht

SCHRAIBFELA

Mit Nuklearwaffen gegen Hannover?
Rund 70 junge Leute wollten am Wochenende Verden „aufmischen“

Die Gewalt
Brandbomben &
Stahlgeschosse

Beherztes Eingreifen der Polizei
verhinderte totales Punk-Chaos
Zwei Polizeibeamte verletzt / Passanten angepöbelt / Bier geklaut

Didi (20) kann die Glatzköpfe nicht ausstehen

Bonner Feindbild Punk

NR.1B

d wir

2 DM

Punkertreff in der City
Rund 150 reisten nach Mülheim

Anders als die meisten Leute – und das aus Überzeugung
Punkerin Kathrin: „Für die Zukunft sehen wir schwarz“
Wie denken und handeln sie – die echten Punks? / Exklusiv in der VAZ

lacht in Hannover
wohner
ten sich

Polizei nimmt bei „Chaos-Tagen“ 600 Randalierer vorläufig fest
Punker hinterlassen Bild der Verwüstung in Hannover

Tag” in Verden: Polizei mußte massiv eingreifen

YRIK AM ANFANG

Sie sollten uns Achtzehnjährigen Vermittler und Führer zur Welt des Erwachsenseins werden, zur Welt der Arbeit, der Pflicht, der Kultur und des Fortschritts, zur Zukunft. Wir verspotteten sie manchmal und spielten ihnen kleine Streiche, aber im Grunde glaubten wir ihnen. Mit dem Begriff der Autorität, dessen Träger sie waren, verband sich in unseren Gedanken größere Einsicht und menschlicheres

Wissen. Doch der erste Tote, den wir sahen, zertrümmerte diese Überzeugung. Wir mußten erkennen, daß unser Alter ehrlicher war als das ihre; sie hatten vor uns nur die Phrase und die Geschicklichkeit voraus. Das erste Trommelfeuer zeigte uns unseren Irrtum, und unter ihm stürzte die Weltanschauung zusammen, die sie uns gelehrt hatten.

Während sie noch schrieben und redeten, sahen wir Lazarette und Sterbende; – während sie den Dienst am Staate als das Größte bezeichneten, wußten wir bereits, daß die Todesangst stärker ist. Wir wurden darum keine Meuterer, keine Deserteure, keine Feiglinge – alle diese Ausdrücke waren ihnen ja so leicht zur Hand –, wir liebten unsere Heimat

genauso wie sie, und wir gingen bei jedem Angriff mutig **V**or; – aber wir unterschieden jetzt, wir hatten mit einem **M**ale sehen gelernt. Und wir sahen, daß nichts von ihrer **W**elt übrigblieb. Wir waren plötzlich auf furchtbare Weise **A**lein; – und wir mußten allein damit fertig werden.

Aus: Im Westen nichts neues, von Erich Maria Remarque

Baby,Baby,meine Sonne leuchtet doch schon Lang nicht mehr,andauernd hängt mir dieser reim im Ohr ,ich lieg im Deadmenstown, Wollt ihr wissen,wan diese Reime immer bei mir hochkomen?Immer dan wen ich vor die Tür trete.Immer,wen ich diese Primitiven Wesen sehe,die sich ,Menschen nenen.Diese kapute Geselschaft, dieses Kranke System,und ich als Teil davon.Und ein grausam geiler Zynismus überkommt mich,wen ich sie sehe,diese Arbeitstiere,diese Typen,die verlernthaben zu leben."und jeden Tag ein Neuer Kamf,der uns aufrecht hält"so lebe ich doch jeden tag mit meinen eigenen Problemen.Und immer wieder sage ich mir:"nicht zynisch werden!"Sicher werden 12 Jahre ins Land Ziehen,und danach werde ich einmal Bilanz ziehen,und merken,daß ich nichts ereicht habe,daß die welt immernoch scheise ist.

aber es hat sich doch was geändert.So unmerklich,daß man es nicht wahrnimt.Aber es ist doch da.Aus bächen werden Flüse,und aus Flüsen Ozeane.Und jeder tut seinen teil dazu.Also,macht weiter,habt auch eueren Spas(Seeehhhr Wichtig),und lebt! (und jeden Tag ein neuer kamf.....

JESUS LOVES YOU

ACHTUNG!!ACHTUNG!!ACHTUNG

Der $chraibfela ist keine veröfentlichung im sinne des Presseschutzgesetzes.

!ACHTUNG¡ ACHTUNG¡!ACHTUNG¡!

Na?Du?Merkst auch du wie krank das alles um dich herum ist?Probierst du auch ,auszubrechen?aus diesem Perversen System,tja, wen du schon einen Plan hast,wie du das machen willst,dan bist du hier an der falschen Adresse,denn ich Sitze mal wieder in denn Trümern meines Selbstbewustsein,und klamere mich an das Letzte bischen Sicheheit,was mir noch bleibt, "chaos alle tagelang"Ich lese Texte aus meinem eigenen Fanzine, und sehe,wie ich mich manchmal total wiederspreche.

NEVER MIND THE BOLLOCKS

Ich habe nur sehr wenig selbstbewustsein,und um das wenigstens zu behalten,bin ich auch mal intollerant,aber auch wen viele Menschen glauben,nicht mit mir reden zu können,so irren sie,den auch wen ich nichts an micht rankommen lase(zumindest meistens) So höre ich doch zu,und langsam,im nachhinein frist es weiter an mener Sicherheit.Darum mus ich mir meine Tolleranz gut einteilen,um nicht ganz verunsichert zu werden.Die selbsterhaltung geht vor.

Aber wen du einfach Wut hast,Ziellos,dan bist du hier genau Richtig!Denn das ist Punk!Das einzige,woran ich mich klamere ist Punk Rock,den diese Musik hat mir in vielen Momenten geholfen, Punck Rock ist genial,es sind einfache Riffs,und wird von der "Zivilisieren"Welt als lauter krach emfunden.Es wird nich getanzt sondern vielmer ist es ein einfaches rumspringen,Man kan hier seine Wut ausleben.Diese Musik ist das Chaos,sie Kann nich kontroliert werden.Ein Man Namens Malkon Mc Larren wolltre sie kontrolieren,ein spiel mit dem Feuer,das Projekt geriet ausser kontrolle,den eine Musik,die das Chaos verkörpertkan man nicht kontrolieren.Überalschrieen die wütenden Minderheiten auf.

Inzwischen schreiben wir Herbst 95,die Punkszene ist (gemäs der Teorie)eine Ordnung im Chaos,die vom Chaos unterstützt wird,den es gibt keine Andere szene ist so T....Gerade wollte ich fast "Tollerant"schreiben,stimt aber garnicht!Diese Szene hat mit der Ordnug,auch Kontrolle bekomen,Auch wen wir A&M erfolgreich ächten so gibt es doch andere Labels,die genauso drauf sind,und sie sind direckt unter uns,und vieleicht werde auch ich eines Tages von der Ordnung geschluckt.

Aber vorher interesiert ihr euch doch sicher,vür dieses Schöne Heft,das nicht mein erstes ist,Wenn ihr aber glaubt,das ihr,wen ihr dieses Heft gelesen habt wist,was der $chraibfela ist,dan täuscht ihr euch!!!Den ichg lege großen wert darauf,das jeder $chraibfela ein anderes Gesicht hat,und ein Föllig anderes Bild von mir,dem $chraiber schaft.Der heutige allerdings,werde ich mit sicherheit mehr Kritische worte,am anfang haben,so wie hier, auch wen von verschiedener Seite Kritisiert wurde,das ich meine persönlichichen Probleme,zusehr im $chraibfela auslebe.Stimmt, denn dieses Heft soll ja in erster linie Fun machen.Aber ich will und muß auch sehr deutlich zeigen,wer genau den $chraibfela schreibt.So bin ich zum einen der Total durchgeknallte Idiot und zum anderen ein verunsichertes,frustriertes Wrack.

Jemand,der täglich merkt,das irgentwas mitihm nicht stimmt,und der jeden Tag mit einer total neuen Pfilosopie aufsteht."Jeden tag ein neuer Kamf"...

Der heutige $chraibfela hatt sich in erster Linie den Chaostagen gewidmed.D.H.fast die hälfte des Heftes ist mit Berichten und Bildern des wichtigsten ereignis des Jahres gefüllt,den es ist die verwirklichung des Chaos.auch habe ich comics.Eines von mir, und ab jetzt gibt es neben den "Schuldigen"Comics auch noch U-bot Comics vom guten Ulf Niehaus geben.Wer sich schon auf die Vortsetztung der "Party in Paris"freut,der hat sich um sonst gefreut, tja,Leute,Wie schon gesagt,will ich mich nicht festlegen,wie das Heft auszusehen hat.Deswegen gilt auch weiterhin:Chaos Layout, keine Seitenangaben,un auf gar keinen Fall:Inhaltsverzeichnis!!!! dafür ist aber der Szenebericht,über Krefelt,der schonin die Letzte ausgabe sollte fertig.Und auch andere Gastscheiber sind mit von der Party,last euch überaschen,und(sehr wichtig:)Don't forget the Chaos!!!!!

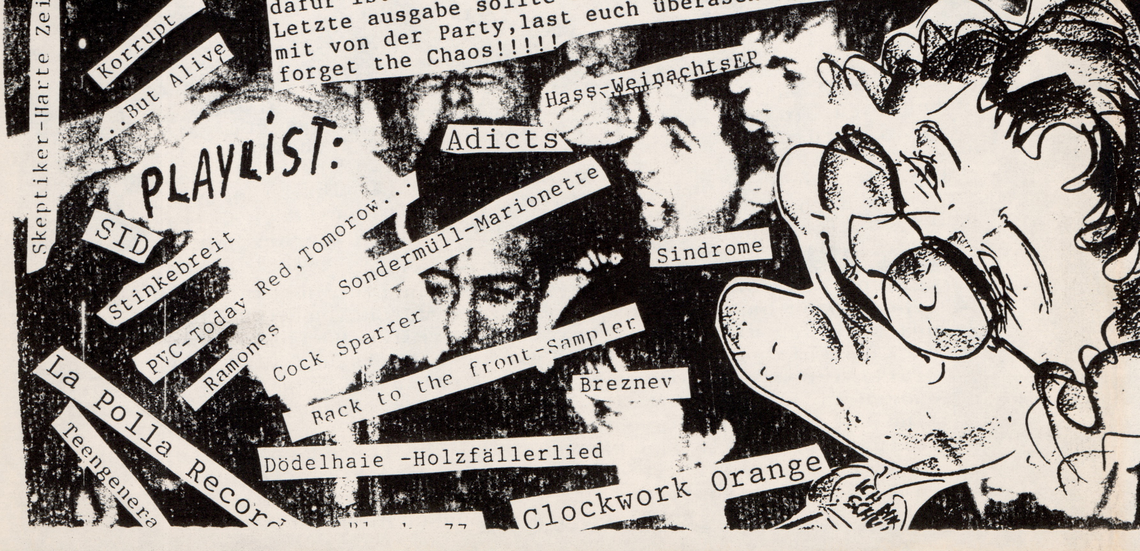

PLAYLIST:

Skeptiker-Harte Zeiten
Korrupt
..But Alive
Hass-WeinachtsEP
Adicts
SID
Stinkebreit
PVC-Today Red,Tomorow...
Sondermüll-Marionette
Sindrome
Ramones
Cock Sparrer
Back to the front-Sampler
Breznev
La Polla Record
Teengenera
Dödelhaie -Holzfällerlied
Clockwork Orange

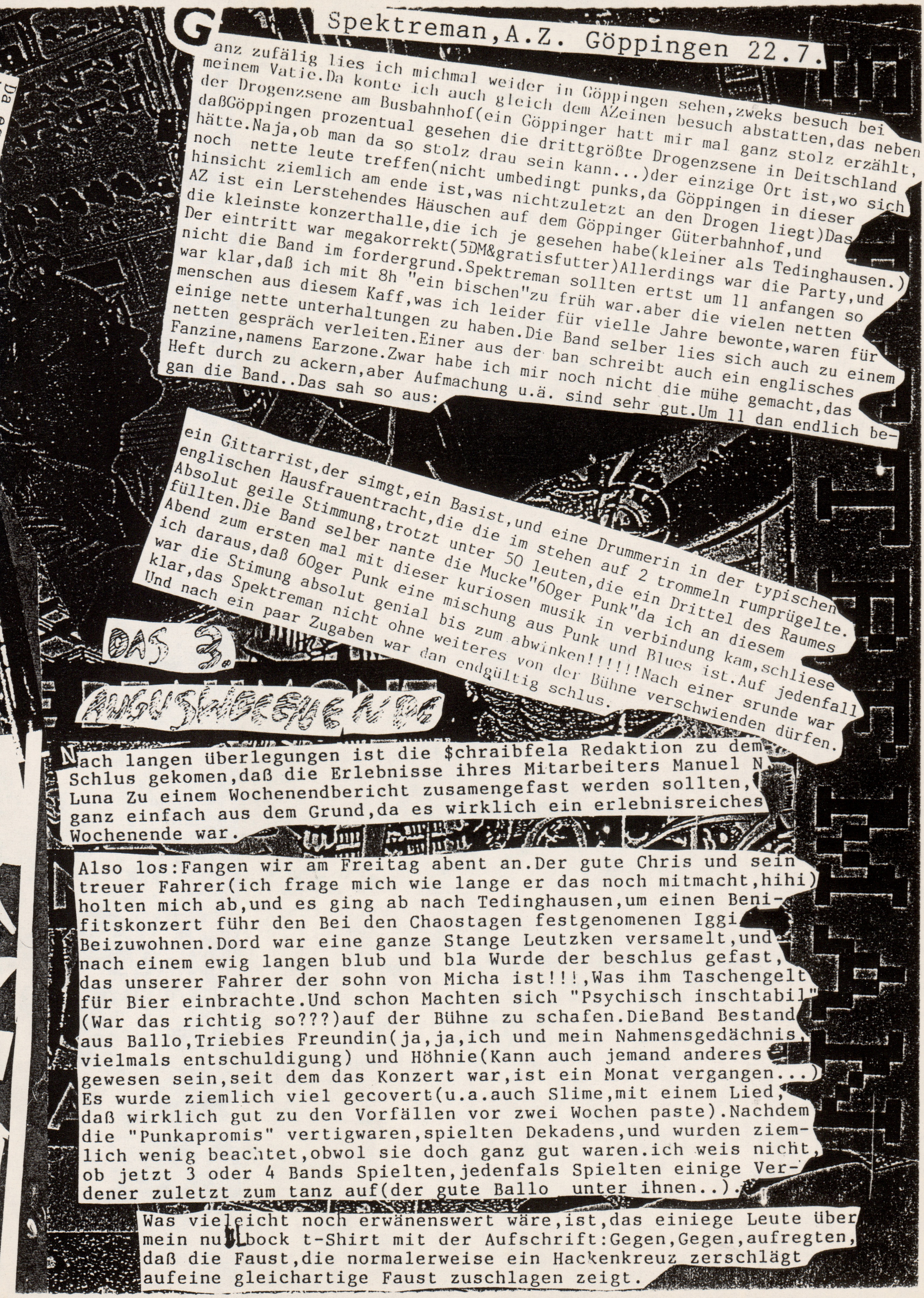

Spektreman, A.Z. Göppingen 22.7.

Ganz zufälig lies ich michmal weider in Göppingen sehen,zweks besuch bei meinem Vatie.Da konte ich auch gleich dem AZeinen besuch abstatten,das neben der Drogenzsene am Busbahnhof(ein Göppinger hatt mir mal ganz stolz erzählt, daßGöppingen prozentual gesehen die drittgrößte Drogenzsene in Deitschland hätte.Naja,ob man da so stolz drau sein kann...)der einzige Ort ist,wo sich noch nette leute treffen(nicht umbedingt punks,da Göppingen in dieser hinsicht ziemlich am ende ist,was nichtzuletzt an den Drogen liegt)Das AZ ist ein Lerstehendes Häuschen auf dem Göppinger Güterbahnhof,und die kleinste konzerthalle,die ich je gesehen habe(kleiner als Tedinghausen.) Der eintritt war megakorrekt(5DM&gratisfutter)Allerdings war die Party,und nicht die Band im fordergrund.Spektreman sollten ertst um 11 anfangen so war klar,daß ich mit 8h "ein bischen"zu früh war.aber die vielen netten menschen aus diesem Kaff,was ich leider für vielle Jahre bewonte,waren für einige nette unterhaltungen zu haben.Die Band selber lies sich auch zu einem netten gespräch verleiten.Einer aus der ban schreibt auch ein englisches Fanzine,namens Earzone.Zwar habe ich mir noch nicht die mühe gemacht,das Heft durch zu ackern,aber Aufmachung u.ä. sind sehr gut.Um 11 dan endlich began die Band..Das sah so aus:

ein Gittarrist,der simgt,ein Basist,und eine Drummerin in der typischen englischen Hausfrauentracht,die die im stehen auf 2 trommeln rumprügelte. Absolut geile Stimmung,trotzt unter 50 leuten,die ein Drittel des Raumes füllten.Die Band selber nante die Mucke"60ger Punk"da ich an diesem Abend zum ersten mal mit dieser kuriosen musik in verbindung kam,schliese ich daraus,daß 60ger Punk eine mischung aus Punk und Blues ist.Auf jedenfall war die Stimung absolut genial bis zum abwinken!!!!!Nach einer srunde war klar,das Spektreman nicht ohne weiteres von der Bühne verschwienden dürfen. Und nach ein paar Zugaben war dan endgültig schlus.

DAS 3. AUGUSTWOCHENENDE

Nach langen überlegungen ist die $chraibfela Redaktion zu dem Schlus gekomen,daß die Erlebnisse ihres Mitarbeiters Manuel N. Luna Zu einem Wochenendbericht zusamengefast werden sollten, ganz einfach aus dem Grund,da es wirklich ein erlebnisreiches Wochenende war.

Also los:Fangen wir am Freitag abent an.Der gute Chris und sein treuer Fahrer(ich frage mich wie lange er das noch mitmacht,hihi) holten mich ab,und es ging ab nach Tedinghausen,um einen Benifitskonzert führ den Bei den Chaostagen festgenomenen Iggi Beizuwohnen.Dord war eine ganze Stange Leutzken versamelt,und nach einem ewig langen blub und bla Wurde der beschlus gefast, das unserer Fahrer der sohn von Micha ist!!!,Was ihm Taschengelt für Bier einbrachte.Und schon Machten sich "Psychisch inschtabil" (War das richtig so???)auf der Bühne zu schafen.DieBand Bestand aus Ballo,Triebies Freundin(ja,ja,ich und mein Nahmensgedächnis, vielmals entschuldigung) und Höhnie(Kann auch jemand anderes gewesen sein,seit dem das Konzert war,ist ein Monat vergangen...) Es wurde ziemlich viel gecovert(u.a.auch Slime,mit einem Lied, daß wirklich gut zu den Vorfällen vor zwei Wochen paste).Nachdem die "Punkapromis" vertigwaren,spielten Dekadens,und wurden ziemlich wenig beachtet,obwol sie doch ganz gut waren.ich weis nicht, ob jetzt 3 oder 4 Bands Spielten,jedenfals Spielten einige Verdener zuletzt zum tanz auf(der gute Ballo unter ihnen..).

Was vieleicht noch erwänenswert wäre,ist,das einiege Leute über mein nullbock t-Shirt mit der Aufschrift:Gegen,Gegen,aufregten, daß die Faust,die normalerweise ein Hackenkreuz zerschlägt aufeine gleichartige Faust zuschlagen zeigt.

Ich weis wirklich nicht mehr wie ich nur so bescheuert seien Konte,der verbrenung dieses T-Schirts zuzustimmen(mehr zu dem Tema unter der Überschrift "Politik und Hexenjagt",irgentwo in diesem Heft)[redacted]..,Was mich dan doch allerdings gewundert hat,war,daß die Leute,die sich deswegen sooo Beschwerten dan selber im angetrunkenen Zustand Wirklich geschmaklose 33''Lieder grölten(was ich um einiges Geschmackloser finde).Wie dem auch sei,mit Ratte aus Verden und seinem Skinheadkumpel,der mir noch am nächsten Tag sehr viel Freude Bereiten sollte,ging es vür heute Richtung heimat.

Samstag ,mein Letzter tag als Minderjeriger Brach an.Meine über alles gelibte schule veranstaltete ein Sommerfest,leider eine Pflichtveranstaltung.Und hatte mich bereiterklärt,zusamen mit Delf Seifenlauge zu machen.Allerdings hätte ich diese schon am fortag anvertiegen sollen,den das zeug muß über nacht stehen.Aber man muß auch immer daß gute an einer sache sehen:Ich konte früher abhauen,und die Party vorbereiten.In Bremen,am Bahnhof traf ich auf Rasmus,von Amok,tollda ist der penner nur 20 km von mir entfernt,uns hat keinen Bock auf meinen Gloreichen 18ten zu kommen!! Jedenfals war ich keine Minute zu früh zu hause,den gute 5 Minutten später tauchten Gallas und Stepan von Amok auf,mit den Worten "Mach schnell,gleich fängt "ran Fusball"an!"auf.Toll,da reist man über 6 Stunden,und will sich als erstes vor die Glotze werfen!!wie dem auch sei ,balt trudelten weitere Leute aus verden, Tedinghausen,und Rotenburg Umgebung bei mir ein.Aus Bermen war kein Arschloch da!!(auser.Delf)Wie.gesagt.kamen aucb.Ratte.und

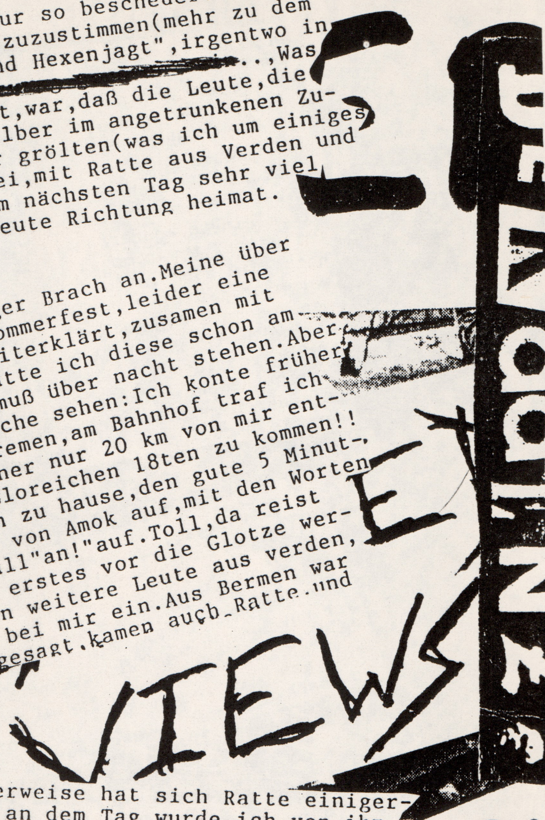

sein Skinkumpel.Aber Glücklicherweise hat sich Ratte einigermasen benomen,den so wenig wie an dem Tag wurde ich von ihm noch nie angemacht(auserdem war Ratte der einzige,der nacher beim aufräumen half)was aber mehr störte war die Mucke von seinem Bekanten,der den ganzen Abend jedem der es hören wolte(und auch jedem der nicht..)erzählte,wie gut er sich doch mit Nazis verstünde.Langsam aber sicher verlagerte sich die Party nach drausen.Wo wir aber auch gut kasipower hatten(vielen dank vür den leckeren Kuchen Von einer Verdenerin,obwol das Grüne zeug sehr unheimlich ausah..)Langsam wurde es 12,und schlieslich war es soweit,"ICH BIN 18"(ich glaube aber,die Leute fanden das nicht so witztig,mit Eistee bespritzt zu werden)Dachnach zogen dan die meisten nach hause ab,und es wurde ruhiger.Irgentwan zwieschen3 und 5 sollen dan Chris und kumpels geklingelt haben, kamen aber nicht rein,weil wir schon alle am Pennen waren, Zum Sontag wäre vieleicht noch zu sagen,daß der Rest kein minute zu früh richtung Bahnhof zog,den mein Nervigen Großeltern(die aber bei weitem nicht so nerfig sind,wie die Mutter von Stefan Krupp)kamen zwei stunden früher als angeündigt,und wärend mich mein opa mit der Betriebsanleitung der neuen $raibmaschiene ablenkte,Räumte meine oma mein Zimmer Pikobellosauber.(Nur der Verdener Kuchen schien ihr nicht so ganz geheuer).So,das war ein Bericht von einem Verrückten wochenende!!!!!!!!!

Tödliche Polizeikugel

Artern (dpa). Ein Einbrecher (36) ist in der Nacht zu gestern bei Erfurt von einer Polizeikugel getötet worden, die sich versehentlich bei der Festnahme des Mannes löste, der mit einem Komplizen in einen Supermarkt eindringen wollte. Als die Polizei eintraf, flohen die Ganoven, traten die Tür eines Hauses ein und versteckten sich in einer Wohnung. Als der 36jährige aus einem Fenster stieg,

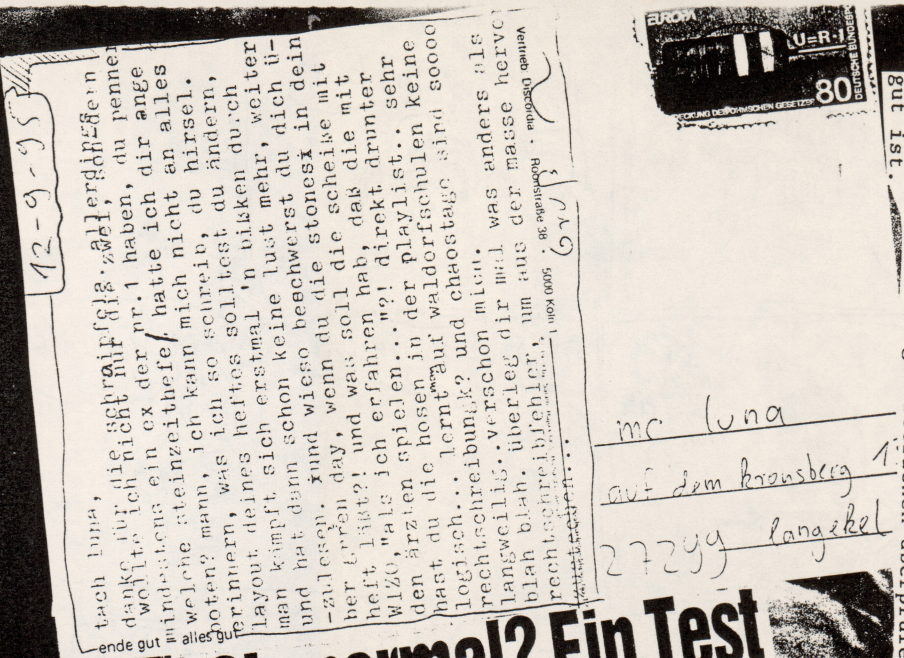

12-9-95

tach luna,

danke für die schraipfela. allerdings
wollte ich nicht nur die zwei, son-dern
mindestens ein ex der nr.1 haben, du penner
welche steinzeithefe/ hatte ich dir ange
boten? mann, ich kann mich nicht an alles
erinnern, was ich so schreib, du hirsel.
layout deines heftes solltest du ändern,
man kämpft sich erstmal 'n bißken durch
und hat dann schon keine lust mehr, weiter
-zulesen. und wieso beschwerst du dich ü-
ber green day, wenn du die stones in dein
heft läßt?! und was soll die scheiße mit
WIZO,"als ich erfahren hab, daß die mit
den ärzten spielen..."?! direkt drunter
hast du die hosen in der playlist.. sehr
logisch... lernt man auf waldorfschulen keine
rechtschreibung? und chaostage sind soooo
langweilig..verschon mich.
blah blah. überleg dir mal was anders als
rechtschreibfehler, um aus der masse hervo
zustechen...

ende gut alles gut

Vertrieb: Discordia · Roonstraße 38 · 5000 Köln 1

mc luna
auf dem kronsberg 1
27299 langekel

Im letzten Heft habe ich die toten Hosen in meine Playlist geschrieben,und Wizo ud die Ärzte verteufelt,zum anderen auch einen Gastberich über die Rolling stones gebracht.Das ist richtig.dazu will ich nur sofiel sagen:Wir sollten nicht über das herzien, was wir schon als schlecht difinieren,sondern lieber aufpassen, das das,was wir als gut betrachen überprüfen,ob es auch wirklich gut ist.

Luna

Sind Sie normal? Ein Test

Sie können ja mal vergleichen...

Die US-Autorin Bernice Kanner hat Umfragen ausgewertet und eigene Marktforschung bei mehr als 1000 Amerikanern betrieben. Dabei kam heraus:

- ▶ **32%** der Menschen haben mehr Angst vor Schlangen als vor Spinnen.
- ▶ **57%** wollen im Flugzeug einen Fensterplatz.
- ▶ **45%** fahren andauernd schneller als erlaubt.
- ▶ **20%** beißen Nägel.
- ▶ **91%** lügen täglich.
- ▶ **40%** betrügen die Steuer.
- ▶ **29%** riskieren einen Ladendiebstahl.
- ▶ **58%** haben blau gemacht, weil sie keine Lust zur Arbeit hatten.
- ▶ **45%** aller Haustierbesitzer lassen das Tier auch beim Sex im Schlafzimmer.
- ▶ **22%** essen nie zu Mittag.
- ▶ **28%** haben in den letzten 6 Monaten kein Buch gelesen.
- ▶ **66%** knöpfen Hemd/Bluse von oben nach unten zu.
- ▶ **25%** aller Männer mit Glatze würden fünf Lebensjahre dafür geben, wenn sie wieder volles Haar hätten.
- ▶ **32%** können nicht mit den Fingern schnipsen.
- ▶ **71%** lauschen an der Wand, was der Nachbar macht.
- ▶ **46%** holen sich Geld lieber am Automaten als beim Schalterangestellten.

La Polla Records

Auch in Spanien gibt es Punk Rock,und zwar den genialsten,den Punk sich nur vorstellen kann.Er heist:La Polla Records!!!!!!!!! Eine Band die man vieleicht als Zwischending von Skeptiker und Toy Dolls beschreiben könte... Nein,der Vergleich ist sehr schlecht,aber anders gehts nich.Die Texte erinern wirklich an den guten Eugen,und die "Harte Zeiten"Scheibe haut musikalisch eigentlich ganz gut hin.dann aber wechselt es mancmal beim Refrain,und erinern an die mitgröl Hynmen"Harry Cross"oder an "Nellie the Elephant".Nein,Man kan es einfach nicht beschreiben,es isteinfach zu eigen.Sie sind aber auch keine 3 Acorden Band.Schwierige Gittarensolos,diese Band hat stil,und was für einen!Die sache ist nur,daß es in Deutschland so gut wie nichts von dieser Band gibt.Auser der Platte,die der Gute Hönie mir verkauft hat(für die ich im auch auf Knien danke)und einer hundertmal überspielten,viel zu leisen Kassetenaufnahme habe ich nichts von dieser Band.Wer auch immer etwas von dieser Band weis,soll sich bei mir melden!!!!!!!!!!!!!!!

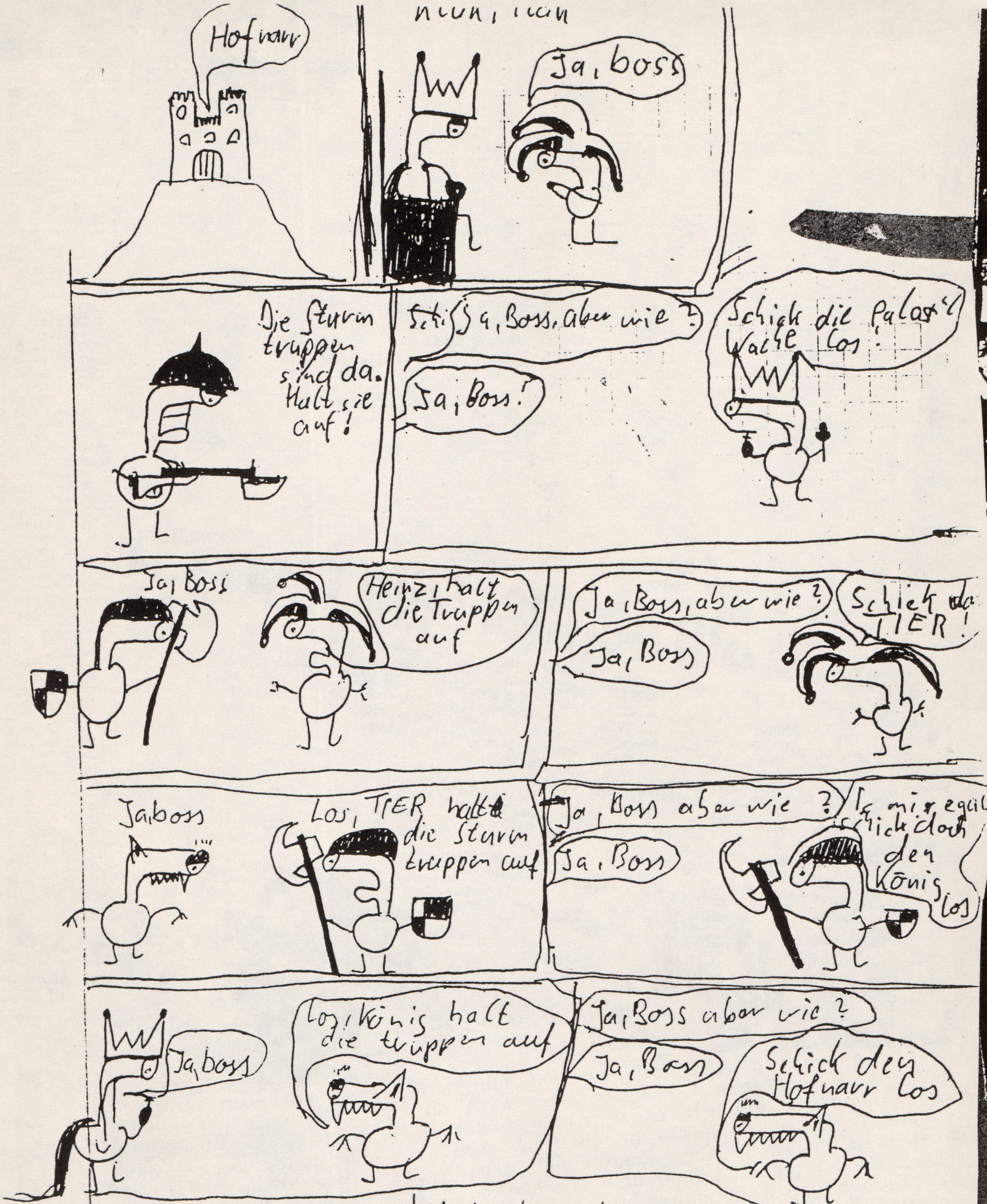
Hofnarr
nun, nun
Ja, boss
Die Sturm truppen sind da. Halt sie auf!
Schi Ja, Boss, aber wie?
Ja, Boss!
Schick die Palast Wache los!
Ja, Boss
Heinz, halt die Truppen auf
Ja, Boss, aber wie?
Ja, Boss
Schick da TIER!
Jaboss
Los, TIER halt die Sturm truppen auf
Ja, Boss aber wie?
Ja, Boss
Is mir egal schick doch den König los
Ja, boss
Los, König halt die truppen auf
Ja, Boss aber wie?
Ja, Boss
Schick den Hofnarr Los
Hofnarr!!
Ja, BOSS
Und wenn die truppen noch nich da sind dann "Ja, Boss"en sie immer noch

UCKI

Achtung,Wichtig!!!Achtung wichtig!!!Sofort durchlesen!

Ich habe in diesem $chraibfela einen Artikel geschrieben,der dem Namen "Politik u. Hexenjagt"heist,und den ich in einem anfall von schlechter Laune geschrieben habe.Im nachhinein lese ich diesen Artikel,und merke,das das nicht so die beste idee war,ihn zu schreiben.Ich habe mich aber entschlosen ihn doch in das heft zu bringen,auch wen ich mich hier in [illegible]k einiger hinsicht ziemlich auf die Fresse lege.Ich habe die schwere Befürchtung,daß einige mich wegen dieses Texstes verurteilen werden.Der Text ist endstanden,weil ich ziemlich sauer auf die Szene war und bin.Den Almälich kan man auch hier nicht mehr frei seine Meinung herausagen,.Ich habe diese Erklärung absichtlich vor dem Aufsatzt in das Heft gebracht,weil einige, mich nacher nacher sicher nicht mehr anguken wollen,oder ernst nehmen.Ich bitte deshalb den Leser darum,sich diese Zwei seiten des Heftes mit viel Tolleranz durchzulesen undAn diese erklärung zu denken.Ihr glaubt jetzt sicher,ich bin ein Feigling, weil ich nicht mal zu meinem eigenen Heft stehe.Ja,ich bin ein Feigling.Aber es ist auch sehr schwer diese Tabutehmen wie "Unpolitisch"So klar auszulegen.Jetzt,wo ich diesen text schreibe,merke ich,wie Untolerrant unsere Szene ist,wen ich mich schon in meinem Eigenen Heft einschüchtern lasse.Und genau das ist ein grund,warum ihr den artikel Obiejktiv durchlesen und gut bedenken soltet.Am besten wäre es weiter,wen ihr mir dan noch eure meinung und auch fragen zu den Tehmen schreibt, die ich(wen es nicht zufiele werden)abdrucken und besprechen werde.

vielen dank schon im Vorraus.

DELFS
ROCK'N ROLL ECKE

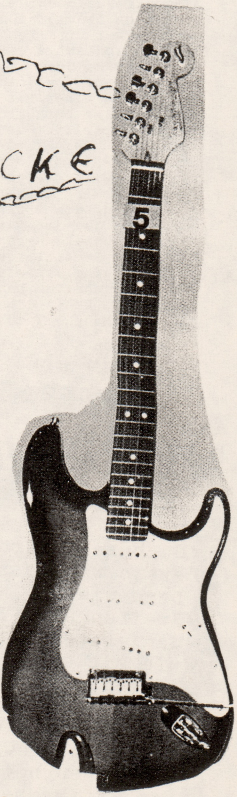

Through golden woods
I will bring you
to dimensions
Now we are passing
soft little clouds
Can we hear the wind
in our ears.what kind
Are we dreaming [illegible] schind
the dream of the life
Here we are safe
on this place off freedom
In that soft clouds
We are freee...!

Den ganzen Text 3x,dazu klimpert n Klavier auf c-moll sowie g-dur und sowohl als auch na,das f-dur darf natürlich nicht fehlen.so, ab und zu trötet dieses nette Saxophon noch mal n büschen rum äh Whisky das macht der doch wieder äh schon wieder ich meine selbstverständlich auf e-dur,in tiefsten Tönen. ebenfalls zu Gast müßte noch d-dur da dä sein. Das Janze wird logischer Weise ok mol n Terz tiefer jelecht.Wär nich bad e. wenn da n juter Rock'n Roll schlagzeuger zu finnen wehr,der dann kräftig auf e Pappe haut,so im drei Viertel-Takt. Der d zugehörige Bassist reß reißt seine Röhre voll auf un dröhnt uns mit e-dur&a-dur.die Nase voll,macht der schnüfflige Gitarrist(Rhytmus-) das gute alte Bluesschema klar.Das wichtigste an Sonntagen warn Shärtz also:das wichtigste am Schluth:Der SOLO-GITARRIST...!!!Grothe Klathe! De./die/das äh dase weiß icht nicht genau macht dIE jeden Pfahl die fetztigstentz Soli llalas.

Morgen is imma

PARTY IN PARIS TEIL II

Ätschbätsch!!Reingelegt!Ich habe es doch geschaft,den Parisberich in dieses Heft zu Kriegen!Tja,also ein par Tage nach Begin der Somerferien hat Delf Bei mir angerufen,und mich Gefragt,ob ich nicht mitkommen mochte,nach Lyon runterzutrempen.Und am nächsten Tag standen wir an der Bremer Autobahn ausfahrt,und hielten den Finger Raus.Befor es nach Frankreich ging,machten wir noch einen Umweg über Groningen.dann Runter nach Gentund nach einigen Tagen waren wir in Paris angekommen.Die Sache war blos die,das wir andauernd aneinandergerieten.Und als wir so auf dem Weg zum Campingplatzt waren, hatte die Laune von uns ihren Absoluten Tiefpunkt erreicht.Als wir dan je doch den Platzt erreicht hatten,waren wir bester Laune.Befor wir weiter trempen Wollten,hatten wir vor,einen Tag in Paris zu sein.Länger hätten wir das wohl auch nicht ausgehalten,denparis ist Megateuer!!!So streiften wir am nächsten Tag Durch die Innenstad und suchten die Günstingsten einkaufsmöglichkeiten.Desweiteren gamelten wir ne zeit lang vor dem Eifelturm rum. Aber der ganze Tourismus regt ziemlich auf.Abens ginsdan zurück zum Camping platzt,wo sich der Abschaum der Menschheit rumtrieb,in vorm von dicken fetten spiesern.Die ihr Fettes und superteueres essen in der Campingherberge frasen.

Am nächsten Tag sollte es also weitergehen.Aber gerade als wir den Platzt verlasen wolten,fragte uns der Besitzter ob wir nicht heute abend auf das Rolling Stones Konzert fahren wolten.Jetzt muß gesagt werden,das Delf ein Superriesengroßer Rock n Roll Fan ist,der die stones absolut leibt.Also blieben wir.Es war klar,das wir nicht m ehr nach Lyon Fahren konten,den,den schon die Karte zu diesem ereignis kostete angeblich 70 Dm wir fuhren auch nicht in die stadt,den dazu mußten wir ersteinmal mehrere Kilometer Laufen, bis wir die U-Bahnstation erreicht hätten.So gamelten wir auf dem Campingplatzt herum.So um 17 uhr liefen wir die 100m bis zum opend Air Gelände.Allerdings war da sehr wenig los.Und wir erfuhren,daß die Stones erst morgen spielen sollten.Also zum dritten mal in das anmeldebüro gerant.Am frühen Abend lernten wir den 6 Schotten kennen,mit denen wir dan ein bischen Party hatten(Fals es jemand interesiert,der trupp bestand aus 2 jungens und 4 Mädchen)

So brach der nächste Tag an.Wir standen früh auf,um gleich zum gelände zu gehen.Dord war schon viel los.Der schock war blos der :EINE EINTRITSKARTE KOSTETE SCHWARZ 400FRANK!!!das war mir zufiel((3F.sind eine mark)So ging nur Delf in die Halle.Was er erlebt hat,steht ja im letzten $chraibfela. Als delf zumindest mit den ersten leuten so um 13 uhr in die Halle kam,um sich auch über 5 stunden in der Prallen sommersone fon Frankrei zu freuen, (und es war wirklich sehr heis)Ging ich ersteinmal zum Campingplatz zurück,wo ich auf die Schotten traf.Mit ihnen gings dan so um 4 wieder zur Wiese,wo das Opend air stadtfinden solte.Dord war sehr viel volk versamelt, das auch nur von drausen zuhören wolte.Tja,wärend Delf nur mit einem Bague te und einer 1/2 LIterflasche Sprudel bewafnet war,Konte ich mich bei den Schotten Durchfressen.Es gab Brot,salami,Käse,Katofelchips,Orangensaft, LimonadeÄpfel...(das erwähne ich nur,um Delf zu ärgern höhöhö).Um 5 spielten dan in der Arena irgentwelche Franzosen.Und nacher präsentierte der Schnitten-Jon den schlechten geschmack.Ich glaube so um 9 war es dan so weit.Die Wiederbelebungsmaschiene wurde gestartet,und die letzten Protehsen wurden an Mick Jagger befestigt.Dan kam der Uhrgroßvater unter stönen und keuchen auf die Bühne,und stolzierte gute 2 stunden auf der Bühne hin und her,wären aus den Lautsrechern das Playback dudelte.Das alles konte man von der Absperrunggenau beobachten.Was aber wirklich witztig war,waren die Licht und Spezialefekte.Als Jager(oder zumindest das,was Jagger darstellen sollte)Abging,strömten Abertausende Von Idioten aus der Halle,die das ganze für echt gehalten haben(Doooof).Irgentwo dazwischen torkelte auch Delf. Eigentlich könte ich micht jetzt noch eine ehwigkeit über Jagger und Kumpane(D.H.Manegemant)aufregen,aber über Tote soll man ja nur gutes sagen.

Am nächsten Tag hatten wir riesenglück:Auf dem Campingplatzt waren zwei Deutsche,die uns bis in den Ruhrpott mitnahmmen.So schaften wir die Rückreise in der Rekordzeit von 12 stunden.Am nächsten tag fuhr ich dan zu mir.

05.09 BLANKS 77•FUCKING FACES•S.H.I.T.
07.09 HORACE PINKER•SLOBBERY DOGNOSE
13.09 TERRORGRUPPE•MISSING LINK
29.09 BOXHAMSTERS•SKINNY NORRIS•CROMWELL 25

SCHRAIBFELA SUCKS 2.

Und so blätere ich den $chraibfela durch und merke,das er sich doch sehr verändert5 hat.Und von vielen Seiten höre ich :"Der erste war bessewr"tia.Und ich weis nicht was ich machen soll. Denn wie soll ich an dem $chraibfela was ändern?Ich habe den Zweiten uznd Dritten $chraibfela eigentlich genausogemacht wie den ersten.Aber irgentwie ist es nicht mehr das gleiche.Es ist wie mit einer Band:Das erste demotape ist meistens das beste.Aber ich will nicht sagen,daß der neue $chraibfela schlechter ist. er ist nunmal anders.Der $chraibfela kann nunmal nicht immer gleich aussehen.Das ist ebenso der lauf der dinge.Ich kann nunmal nicht gewaltsam probieren,alle $chraibfela wie den ersten zu machen.Mein heft spiegelt eben immer einbischen meine momentane stimmung,meine Gefühle,undmein momentanes ich wieder,und aus dem kann ich nicht raus.Das müssen die leser einfach so akzep tieren.Seid mir deswegen nicht böse.

Zwei Bands aus Gotha und eine aus Finnland
XAVIAR HARK•JOONE•LINDA POTATOES
BAD COMMUNICATION•THREEE?•GEVATER TOD
GUTS PIE EARSHOT•NUMB TREE•MURDER AT REGISTRY

Alles über die Chaos-Tage in Hannover...

CHAOS TAGE

So,nun komte der Bericht über ein Wochenende,daß noch Wochen danach Gesprächstehma auf Konzerte,partys,dem Pausenhof undind den Medien war.und ich wäre wirklich ziemlich Scheiße gewehsen,wen ich nicht gekommen wäre.

1. Juni Hc
.orf
IST

Ich hätte gern eine

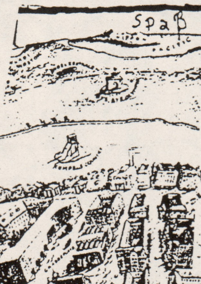

Schon zwei Wochen vor dem Trefen kontrolierte die Polizei die leute,und das Sirenen geheul war etwas stärker als normalerweise.Als ich das auch noch mal eine Woche fohrher in Hanover schaute, TrafenStündlich neue Leute ein.Die Punks waren vom Reitertsandbilt vertrieben worden.Und die Ohüs machte stress ohne ende(soviel zur deseskalation)Liebend gern hätte ich mein Ferientiket noch genutzt,um schon Tagen vorher imer wieder Abstecher nach Hanover zu machen.Aber das neue Schuljahr machte mir da einen ziemlichen Strich durch die Rechnung.So gings am Freitag gleich nach Verden,um letzte Einkaüfe zu machen und ab in den Zug ach wunsdorf Von dort bin ich auf den tadtexpres umgestiegen.Den die Idee, ierekt zum Bahnhof zu Fahren schien mir icht so gut,da in Radio und Vidiotext on Wasserwerfereinsatzt die Rede war. ie Letzte Station von HBF ausgestiegen,

betrachtet schon sehr riskant war) sofort traf ich einpar Leute die dem Bahnhof mit Stadtverweis entkomen sind.

Gute La
bringt
Mit

Halt,vorher habe ich noch einen Typen getrofen,der mir erzählte,daß er die Wohnung eines Kumpels suche,um sich da umzuziehen,nachdem er als "Normalo"an den Ohüs vorbei gekomen ist.

Aber zurück zu meiner nächste Bekantschaft.Wie ich so vor Ort erfahren habe,war der Bahnhof zu diesem Zeitpunkt für Punker Unpassierbar.Also war dei Fete,wie sie auf den Flugblätern angekündigt war, (nur in der Innenstadt feiern) von anfang an von den Ohüs von Anfang an unmöglich gemacht.Wir entschlosen uns, einen Park zu suchen,in dem ein Großteil der Leute übernachen soll.

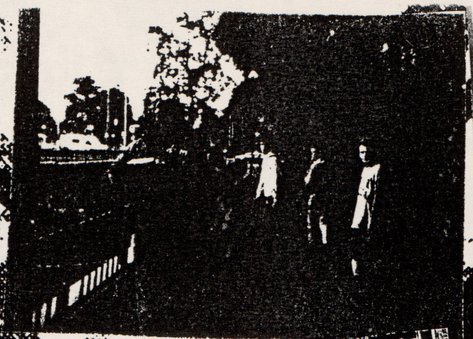

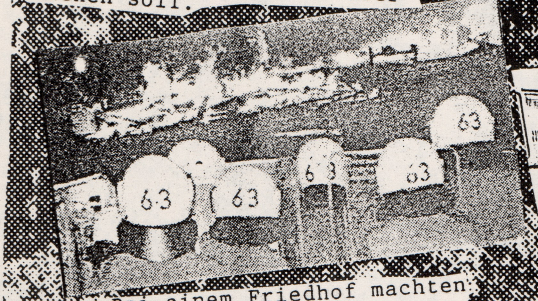

Bei einem Friedhof machten wir dan erstmal halt.Dort traf ich einen Berliener, der mir erzählte,daß sich die Grabanlage herlich als Schlafplatzt eignen würde.

WAGEN
HANNOVER

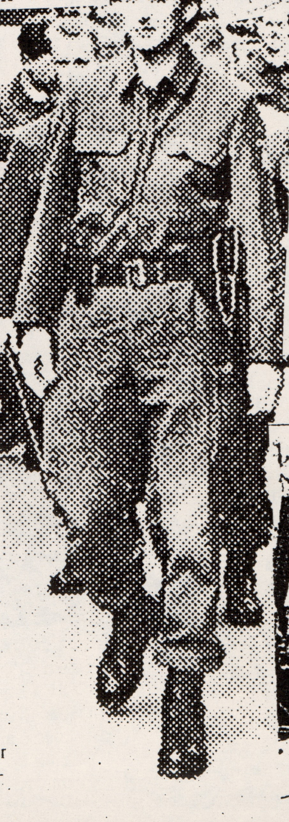

Nach und nach endeckte noch andere nette Menschen(diesen Platzt der ehwigen ruhe.Mit der Ruhe war es aber balt vorbei,den balt jagten über 20 Bullenkarren (Sixpacks,Wanne,Bulleten, alles war vorhanden)auf der Haubtstraße an uns vorbei. Ein wansiniges Schauspiel. daß wir glei mermals miterleben durften.Der Richtung nach zu urteilen,gab

Chaos in Hannover

HANNOVER. Über 2500 Punker aus allen Teilen der Bundesrepublik sowie dem benachbarten Ausland erwarten die Sicherheitsbehörden am kommenden Wochenende zu den »Chaos-Tagen« in Hannover. Wie der Polizeipräsident Herbert Sander am Dienstag vor der Presse mitteilte, sollen über tausend Beamte für einen ruhigen Verlauf der Veranstaltung

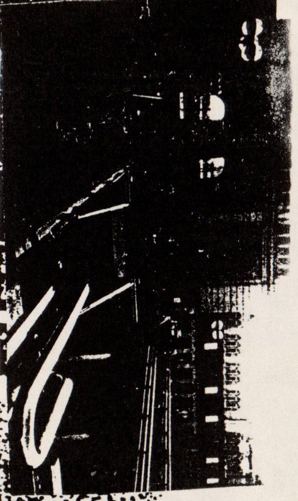

es wohl derbe Reibereinen in
der Nortstadt.Balt machten wir
Bekantschaft mit ein Paar
beritenen Maschienen in Grün,
die uns nicht geraden freundlich
vom hohen Ros aufforderten,
sich am Bahnhof zu melden.

Aber irgentwan auf dem Weg
zu diesem,verschwand ich mit
dem Berliner um eine ecke.
Auf dem Weg durch die Stadt
trafen wir dan auf ein paar
bekante aus Verden und Umgebung.der
Berliner und ich
machten uns auf dem Rückweg
zum Park,wo wir unsere Schön

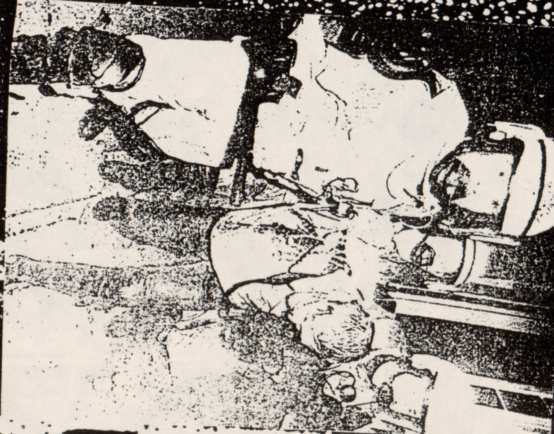

Polizisten jagen Punks

■ Am Bahnhof Hannover sammeln sich Punks, das Chaos zu feiern / Polizisten rücken aus, um sie gewalttätig zu vertreiben

Hannover (taz) – An ihren Löwenbräu-Dosen und am Dialekt sind die jungen Frauen und Männer unschwer als Touristen aus München zu erkennen. Doch ihre Behandlung hier am hannoverschen Hauptbahnhof hätten sie sich schon „a bißl gastlicher" gewünscht. Links auf dem Bahnofsvorplatz ist ein Dutzend Polizeifahrzeuge aufgefahren, gleich neben den jungen Leuten, die ihren Platz am Boden nicht verlassen dürfen, parkt ein großer olivgrüner Gefangenentransporter.

„Gemacht haben die eigentlich jetzt nichts", sagt einer der Beamten aus der Polizistenkette. Doch der Gefangenentransporter ist schon bis auf den letzten Platz besetzt. Ein junger Mann mit schwarzer Lederjacke mit Nieten und knallrot und lila gefärbten Haaren will auch noch mit. Er ist der einzige, der lautstark schimpft, die anderen lassen alles seelenruhig über sich ergehen. Seine Freundin ist in dem Bus. Dann endlich greift ihn die erwartete Polizistenhand und legt die Handfessel aus Plastik an. Auf die Frage, warum er das macht, antwortet der Polizist mit einer infamen Gegenfrage: „Seine Hände werden doch gar nicht abgeschnürt. Sie die etwa rot?"

Etwa 500 Punker lagerten gestern mittag am Bahnhof. Sie sind nur die Vorhut des internationalen Punker-Treffens, der Chaostage. Der diensthabende Einsatzleiter am Hauptbahnhof: „Solche Einsätze laufen überall in der Stadt." Die Polizei übt für ihren heutigen Einsatz. Ihr Motto: Einsammeln und Mitnehmen. Schon am Donnerstag hatte die Polizei allen Deeskalationsversprechen zum trotz mit der Aktion punkerfreies Hannover begonnen. Als gegen Mittag eine Gruppe am Bahnhof feiernder Punker auf etwa 150 angewachsen war, rückte ein großes Polizeiaufgebot an. Es wurden keine Müllsäcke für die rumliegenden Bierdosen ausgehändigt, sondern der Schlagstock gezückt. Die Gruppe wurde in einen Park am Rand der Innenstadt geleitet. In der Innenstadt hatte hernach kein Bunthaariger mehr eine Chance, seine Ruhe zu finden. Selbst einzeln sitzende Bunthaarige wurden durch die Innenstadt gehetzt, um anschließend „des Platzes verwiesen" zu werden.

Alles läuft nach Plan. Wie gewohnt

Was dann am Abend am ehemals besetzten hannoverschen Sprengelgelände passierte, wo sich ein Großteil der Punks getroffen hatte, war nur noch die „logische" Konsequenz des Nachmittags. Die Punker bauten Barrikaden, um sich einer Verhaftung durch die massiv anrückende Polizei zu entziehen. Flaschen und Steine flogen. Die brennenden Barrikaden konnte die Feuerwehr erst löschen, als sie nach Vermittlungsgesprächen endlich einmal ohne Polizeibegleitung an die Brände gelangte.

Die meisten Chaostagebesucher hatten sich erst für den Freitagabend und für den Samstag angesagt. Doch die bierseelige Riesenfete in Hannovers Innenstadt kann man seit gestern definitiv abschreiben. „Von jetzt ab erteilen wir schon im Bahnhof den anreisenden Punkern einen Platzverweis für die ganze Stadt", sagte die Pressesprecherin der Polizei. Als Rechtsgrundlage zitierte sie Paragraph 17 des niedersächsischen Gefahrenabwehrgesetzes und fügte hinzu: „Aber näher können das nur unsere Verwaltungsjuristen begründen."

Zeitgleich zu seiner Kollegin verkündete der Pressesprecher des Innenministeriums eine ganz andere Rechtsauffassung: „Innenminister Glogowski ist der Meinung, daß bunte Haare allein für die Polizei in keinem Fall ein Grund zum Eingreifen sind." Die vielen Polizeigruppen, die seit gestern in der Innenstadt ihre Präsenz zeigen, haben offenbar keinerlei Draht zu ihrem obersten Dienstherrn. Einer der am Bahnhof eingesetzten Beamten drückt es so aus: „Die im Gefangenentransporter werden jetzt zur Überprüfung zur Bereitschaftspolizei gebracht. Wen wir noch nicht auf der Liste haben, der bekommt einen Platzverweis, hat die Chance, nach Hause zu fahren. Wer schon einen Platzverweis hat, wird in Gewahrsam genommen, erstmal für 24 Stunden."

Die Parole der diesjährigen Chaostage scheint treffend: „Punker ab ins Lager". Für die „Lager-News", die heimliche Chaostage-Pressestelle, hat sich denn auch die hannoversche Polizei schon jetzt „als das entlarvt, was sie ist: Ein beschissener, gewalttätiger Beamtenapparat, der auch durch liberale Sprüche nicht zu reformieren ist."

TAZ [illegible]

Jürgen Voges

entlegene Stelle suchten. Später trafen wir noch andere Punks auf der Flucht,besser gesagt,die leute häten uns fans zertrampelt,weil wir uns eine wirklich dunkle Stelle suchten.

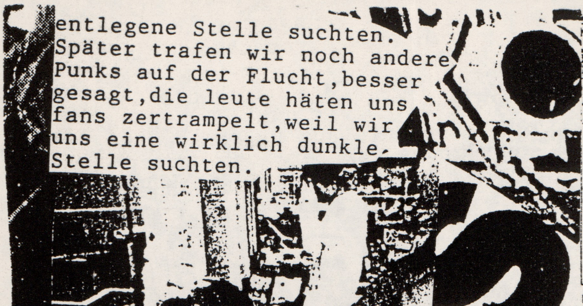

Der Sturmangriff: Er rollte, als Verstärkung und schweres Gerät eintrafen.

Irgentwie hatte die Nacht was romanisches,Das Ständige Sirenengeheul,die kleinen Grüppchen,die grölend an uns vorbeizogen,ohne uns zu sehen Jedenfals waren wir so zwischen 8 und 10 wieder hellwach.nachdem wir uns ohne ende mit Zeitungen eingedeckt hatten,suchten wir den Weg zum Färmansfest,daß mir noch vom letzten Jahr noch gut in erinerung geblieben war.

Wie gut die Stelle wirklich war,merkten wir erst als eine Kolone Ohüs in voller Kamfbekleidung keine 200m an uns vorbeizog,und mit Lampen das Gelände absuchte. Ich weis genau,daß wir keine Chance gehabt hätten,und den Rest der Tage hätte ich dan Wohl nicht mer miterlebt..

Aber oh Wumder die Ohüs,die im lich der Laternen wirklich gespenstisch wirkten,zogen vorbei,ohne uns zu sehen. Als die Angst langsam wieder weg war,wolte der Trupp wieder weiterziehen.Ich und der Berliener legten uns erstmal Schlafen.

Ich konte mich nur noch daran eriner,daß ich letztes Jahr vom Steintor aus dorthingefahren bin,Auserdem war ich gespant,wie die Lage in der Innenstadt ist.

Irgentwan traf ich die Leute, die ich in der dunkelheit im Friedhof nicht erkenen konte,aber sie erkanten mich,

ILD
SCHUHE
COPTIK
FOT

Gilde Ratskeller

Gans überaschen trafen wir dort auf Kali,mit vielen - Leuten aus Rottenburg,Bremen, und sonstwoher.Wir änderten Plan,und gingen zuerst zu einem Park,wo angeblich viele leute Penne solten(ich glaube, daß war der gleiche Park wie gestern).

In dem Park war aber micht mehr so viel los,also gin es weiter in die Nordstadt. Auf unserem weg dorthin begegneten wir immer mer netten Menschen und schon nach kurzer Zeit waren wir beim Fährmansfest.D.H. da,wo es Stadtfinden solte,den zu dieser Zeit war nocht recht wenig los.Aber erstmal trafen Wir auf Bekante aus Bremen Und Cuxhafen.

Ich verbrachte den Mittag mit kleinen ausflügen in die Nordstadt,die noch ganz friedlich schien.

einen Pu
stock nach

So verbrachten wir den Vormittag mit Blub und Bla. Langsam aber sicher wuden immer mehr Leute gesichtet. Bekante Gesichter aus Süddeutschlan(Göppingen,Stuttgard und einige Leute von S.I.K. d.h. Nix gut),Und die Schreiberlinge von Na Und? und Müll.Da der Gute Torsten von Müll guten kontakt zu Amok hat,und ich nicht wuste,ob ich die Jungs noch sehen würde,drückte ich im gleich zwei Schraibfela in die Hand(was ein Fela war, wie sich später heraustelte).

irgentwan kam einer der Cuxhafener an,und erzählte mir,das irgentwo vor einem Pennymarkt alles mögliche lägen."ach,wie nett dachte ich von den Leuten,und bewunderte seine neue Jacke.die tieferen Zusamenhänge wurden mir erst später klar.......

werden
des Berliner Verkehrs
zes aus Damaskus
steuert.

Kanzler Kohl (CDU)
alienische Minister-
Lamberto Dini tref-
n 29. August zu ei-
igen Gipfel am La-
re.

Die Umweltmini-
U) wurde bei einer
n der Uckermark
urg) von der
Kurzhaar-Hündin

ten
tisch
Ihr
vor
5.0

Irgentwan kamen einige leute ,die uns wildfuchtelnt dazu auffordern wolten,mit ihnen in die stadt zu gehen,da dord einer nach dem anderen abgegrifen wurde.Tat aber keiner. auserdem wurden Stimmen Laut, die die Räumung des Festes schon voraussahen.Aber auch da kümerte sich keiner drum.

Immer mehr nette Menschen erschienen,wie Andie Kuttner von 555,Simone von Sondermüll (das Fanzine Sondermüll,nicht die Band)Yvonne von einem Fanzine,daß sich noch nicht so recht für seinen Nahmen entscheiden konnte und viele Bekante aus Bremen,Verden und Krehfeld(haloo,swen) schlieslich bemerkte ich auch die Anwesenheit von 3 Amokmitgliedern.Die sache war nur, das Torsten Krüger verschwunden war.Wie ich später erfuhr,hatte dieser bei einer hetztjagt von unserem geliebten Freund und Helfer seinen Ruck sack mitsamt den beiden $chraibfelan verloren. Plötztlich hörte ich ein lautes geschrei aus einer anderen ecke des Flusufers,aber es waren nicht die Bullen, die vür aufregung sorgten, es war einen Supergeile lehredosenschlacht,der wir uns lieferten.Alle gegen alle. Immer mehr Punkerpresse erschien.Plastic Bomb,Niveau, Und Plastic Population.Nur war der gute Triebe ziemlich dicht(der arme hatten auch dieses Jahr schlechte Erinerungen an die Tage,aber auf seinen Zustand und CO will ich jetzt nicht eingehen, daß soll er euch selber erzählen).Nach angaben von Kathrin war shaky im Knast, und das gleiche erzälte Karl Nagel über Klaus N. Frick. Wo wie gerade bei Nagel sind, Nagel von Muff Potter und Wasted Paper war auch da. Auch wurden Brieftauben und Public Toys gesichtet.

7.6.
1995
zuspät
heit für
die punks

REUTER

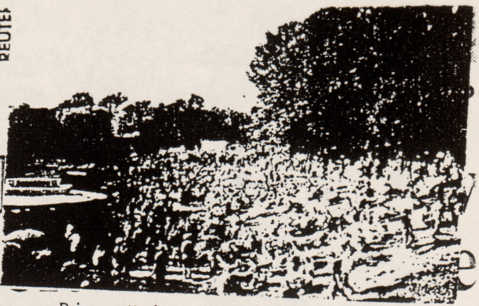

Leider lag ein doofes Gerücht in der Luft, das sich bewarheitete: die Veranstalter des Färmansfest hatten keine Punk Bands im Program. Die erste Band die Spielte so'n absolut bescheuerten Independ Wave scheis und wurde dafür mit Den resten der Dosenschlacht beworfen. Um Cool zu kommen spielten die Typen dan noch so ne komische Hau rein-Kacke.

Die nächste Band spielte so was, was mich stark an Green Day erinerte und coverte Statsfeind von Canalterror.

Zum erstaunen aller, erklärten sich Total Chaos bereit zu spielen. und danach war Mucke mäsig nicht mehr los.

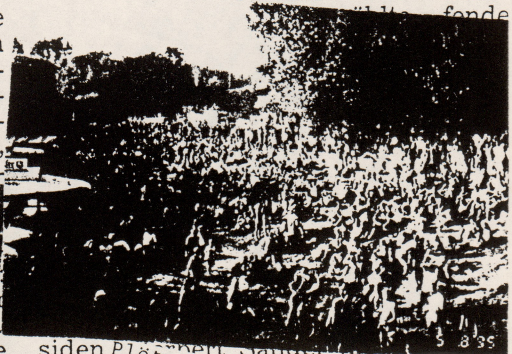

Plötztlich hörte ich eine mir bekante Fremtsprache, und lernte eine Spanische Antifa kennen, die durch zufall in Hanover war, und ihren kumpel suchte, der kein Wort Deutsch und Englisch kann, und seit dem Bullenterror

Baugerät

die Polizei am Freitag

nachmitt… eßlich die rie-

lersächsische … rren in der

massive … eite. Doch statt

massiven Polizei-

gen die randalie- vorzugehen,

olizeifüh- … r Dees-

tung … acht zum

Dru … eskali… die

Poli- Mann iche- weise gen-

von der Einsatz- leitung überhört. Polizisten, … einer klei-

ttdessen ver- … e Randalierer … über Funk den Befehl, sich zu-

frage… vers… noch einmal wiederholt.

Gestern morgen bot sich ein Bild der Verwüst…

…Grüppchen von Punks in da… versorgten sich … bar… Polizei.

Der Rückzug des …ats-staates hatte auch für seine …schüter schlimme Fol-

siden …bert Sander … ließ … Sonnabend nach … Mal der eig… lendem bereitsch… chen.

weiter verna… Gesch… für di… zusatz brauc habe, Daf …ng ten u… kern fonde ständ nover …enz a… z und n i… rück.

Wart´s nur

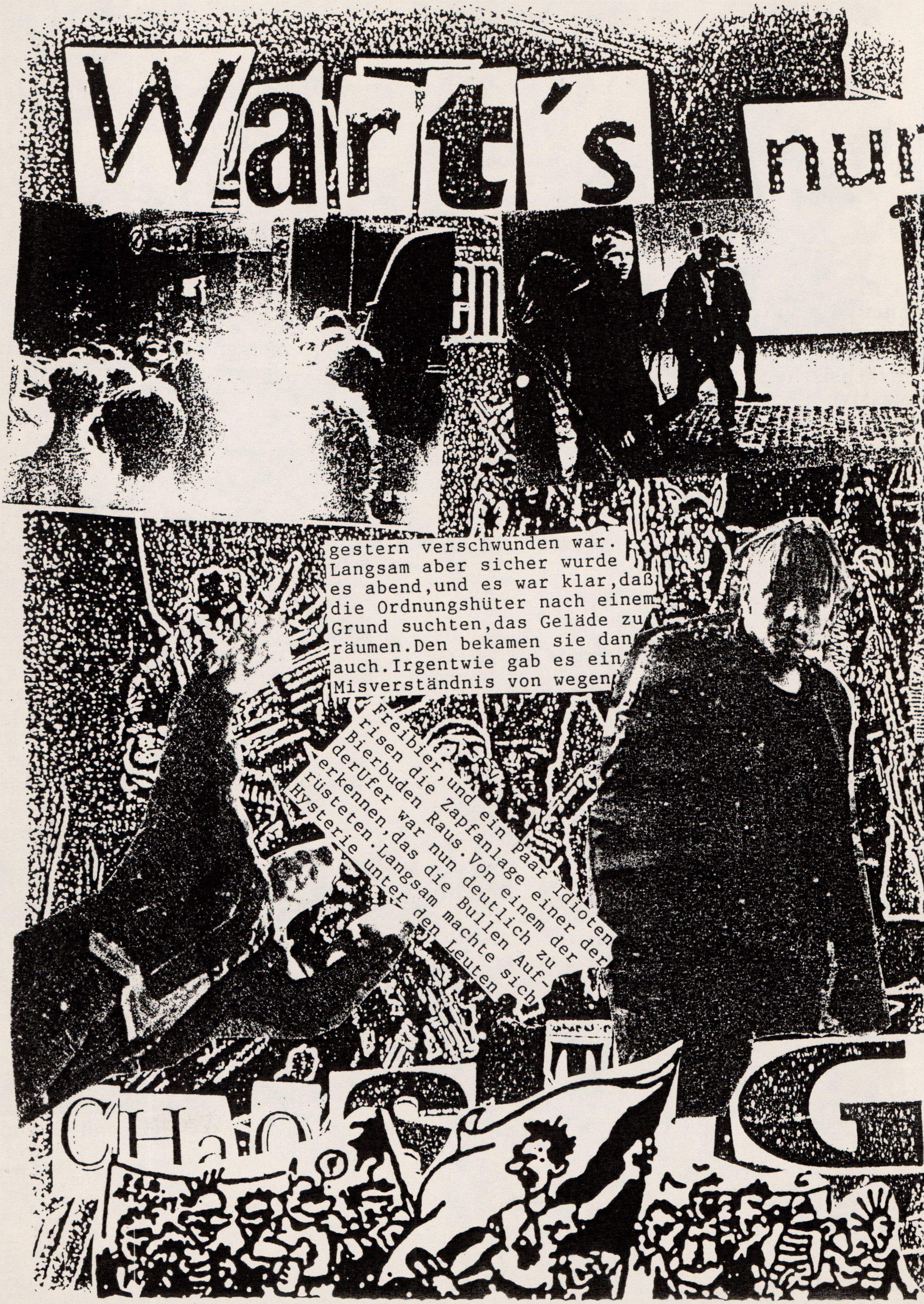

gestern verschwunden war. Langsam aber sicher wurde es abend,und es war klar,daß die Ordnungshüter nach einem Grund suchten,das Geläde zu räumen.Den bekamen sie dann auch.Irgentwie gab es ein Misverständnis von wegen

Freibier,und ein Paar Idioten risen die Zapfanlage einer der Bierbuden Raus.Von einem der derUfer war nun deutlich zu erkennen,das die Bullen Aufrüsteten.Langsam machte sich Hysterie unter den Leuten.

ab, Hannover!

E
wir haben gelernt

Breit.So flüchtete ich mit dem Berliner,einem Aus Bremen und einigen Anderen auf das andere Ufer.Dort leuchtete uns ein Brenendes Auto entgegen.Eine wirklich tolle, Aktion,sehr geil,absolut,aber nachdem ich mich darüber Aufgeregt hatte,versuchten wir uns un so so schneller von der Nordstadt zu entfernen.Laut Gerüchten,Solten am Morgen 2000 Sondereinsatzthaudraufsondereinsatzt-Bullen in Hannover angekomen sein.An uns zog eine Lange schlange Bullenkarren aller Typen in die Richtung,aus der wir gekommen waren.Da die Gerüchteküche am brodeln war, wusten wir nicht,wo man vor der Grünen Invasion sicher seien Konnte.Es war schon wieder dunkel geworden. In einem Park legten wir uns dan nach dem wir X-mal im Kreis gelaufen sind zur ruhe. Zusamen mit einigen anderen Netten Menschen.

Am nächsten Morgen machten wir uns auf den Weg zum Bahnhof.

Die Stadt war tiemlich Leer. was daran liegen könte,daß es noch sehr früh war. überal sasen Punks,die auf den Zug warteten.Auserdem waren am Bahnhof einige Poper, die im schutzte der Polizei Punks anpöbelten(Aber natürlich waren ja die Punks für die Agression verantwortlich ganz klar!!!!).Schlieslich ging es nach Haus.

PunkSZENE KrefelD

-PUNKSZENE KREFELD-

DIE KREFELDER SZENE SETZTE SICH AUS ZWAR WENIGEN ABER DAFÜR AUS KORECKTEN LEUTEN ZUSAMMEN~~EN~~.WIR WAREN DAMALS SO AN DIE 1o PUNKS UND EIN PAAR MOECHTEGERNS.DA ICH LEIDER 2o KM ENTFERNT WOHNE WAR ICH NUR AM WOCHENENDE IN KREFELD HATTE DANN ABER SPAß SATT,DA IMMER WAS LOS WAR UND WENN TATSACHE MAL NICHTS LOS WAR HABEN WIR UNS WAS EINFALLEN LASSEN!WAS DANN MEISTENS SO AUSSAH DAS WIR IRGENT 'NE TECHNO- ODER POPPERFETE BESUCHT HABEN UNS DIE BIERDOSEN UND ALLES WAS NOCH SO ZU KRIEGEN WAR EINGESTECKT ~~HABEN~~ UND NACH EIN PAAR MINUTEN WEG WAREN!ODER WIR STARTETEN SELBST NE FETE DIE DANN ABER EH SO WAR WIE ES JEDES WOCHENENDE WAR ALKOHOL,PUNKROCK UND MASSIG FUN!WIR FUHRENZU VIELEN KONZERTEN CHAOSTAGEN UND SONSTIGES IN DER RICHTUNG!WAS ABER DAS BESTE WAR WAR DER ZUSAMMENHALT,EGAL WAS PASSIERTE WIR HIELTEN ZUSAMMEN! SO WAR ES BIS LETZTEN WINTER DANN WAR IMMER WIEDER TOTE HOSE IN KREFELD!ALS DANN VIELE LEUTE IN DIE SKINSZENE GINGEN(OI UND SHARP) UND MEINTEN NICHTS MEHR MIT UNS RUMHÄNGEN ZU MÜSSEN GING IMMER WEG AB UND DIE PAAR DIE DANN NOCH AUF DEM PUNKTRIP WAREN WAREN DAS EINZIGE WAS WAS VON DER SAGEN WIR MAL "SCHÖNEN ALTEN ZEIT" IN KREFELD ÜBRIG WAR!BIS ANFANG DIESES SOMMERS ZUMINDEST ALS ES DANN HIES KOHL KOMMT NACH GELDERN WAREN WIEDER ALLE DA IN GELDERN WAR ES ÜBRIGENS SEHR WITZIG ABER DIE LEUTE DIE DORT WAREN WERDEN ES JA WISSEN!EIN TAG SPÄTER WAREN DANN WIEDER ALLE IM STADTWALD WO WIR DANN GEGEN ABEND MIT RUNG 1oo-16o LEUTEN FASCHOS KLOPPEN WOLLTEN DIE SICH ALLERDINGS VERPISST HABEN! DA EINER WUSSTE WO DAS OBERARSCHLOCH WOHNT BEWEGTE DER HAUFEN SICH IN DUESE RICHTUNG(DER HAUFEN SETZTE SICH AUS DEN ÜBIG GEBLIEBENEN PUNKS MÖCHTEGERNS SKINS UND WAS WEIß ICH NOCH ALLES FÜR LEUTEN ZUSAMMEN)JETZT FRAGT MICHNICHT WO DIE ALLE HERKAMEN! IM ENDEFFEKT MUSSTEN DIES MEZTGEREI DER FASCHOS,AUTOS,CDUPLAKATE UND NOCH EINIGES DRAN GLAUBN!SCHADE WAR NUR DAS FAST NUR DIE PUNX NE ANZEIGE WEGEN SCHWEREN LANDFRIEDENSBRUCH BEKAMEN! DIE BULLEN UMSTELLTEN ANSCHLIEßEND DEN GANZEN STADTWALD! WENN IHR WOLLT FRAGT DOCH DIE ELTERN UND BESITZER DER METZDEREI (METZGEREI HAUSER,GROTENBURG 191 IN KREFELD)! NA JA SO LANGSAM WIRD ES IN KREFELD WIEDER BESSER!

P.S. - laßt euch nich unterkriegen!

gez. Kapten

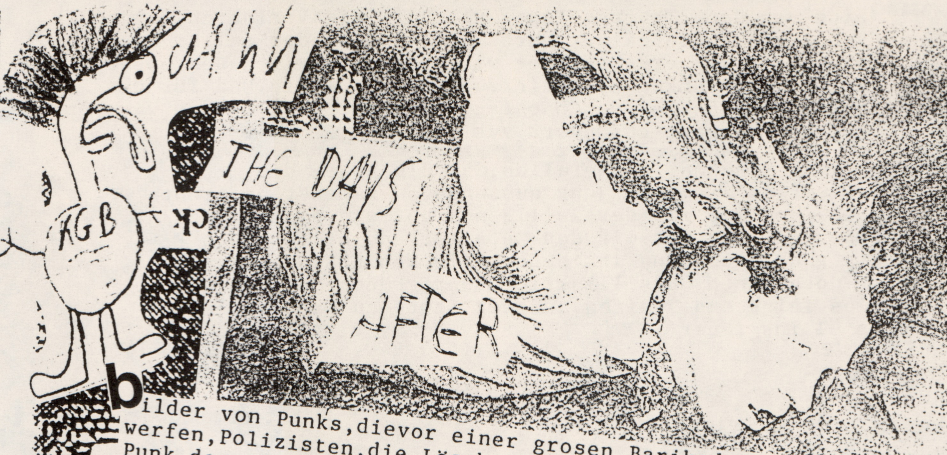

bilder von Punks,dievor einer grosen Barikade Flaschen auf Bullen werfen,Polizisten,die Löscharbeiter beschützten müsen,ein wilder Punk,der einen Wasserwerfer entert,ein anderer,der brutal am Boden liegt,die häufigsten Fotos,die uns erreichen,und erlich gesagt,bei soooo schliemen Punkan habe ich richtig angst,meine Leute zu besuchen.Aber jetzt ernst allmälich sollte wohl jeder wissen das fotos "Doch"lügen können!Die Zeitung hat es wieder geschaft,der Punker ist auch weiterhin bösartig und gemeingefärlich.Zumindest ist er es vür eine woche,danach probiert die Presse ihr Sommerloch aders zu stopfen.Dabei haben die Brafen Bürger doch selber mitgeholven,ihren Pennymarkt auszuplündern. Aber der Medienrummel ist in gang.Der Spiegel macht eine Weltuntergangsstimmung,weil sich seiner sicht die Jugentlichen immer mehr aufteilen.Dabei frage ich mich,was daran so schlim sein soll "Artenvielfalt ist Lebensqualität"!!Ihr wolt wohl lieber wieder den überschaubahren Jugentlichen,wiedamals,bei der Beatles Ära, Ihr kantet seine Musik,ihr kontet ihn kontroliren.So muß ich mir von allen seiten den"Punk"Anhören,wie er von der Medien Difinirt wird.Sehr interesant.

Wärend die Punks als Böse,unzurechnungsfähige Randalierer dargestelt werden,sind die Raver "die"Jugentbewegung von Heute,so so,ich frage mich nur,was an einem unpolitischen Konsumgeilen Raver mit der Ausbildung zum Banker sooo rebelisch sein soll, aber lebt nur weiter eure Lüge!

Glaubt weiter daran.Man siht ja wie mächtig die Presse ist,wen sie aus einem Friedlichen Färmansfest einen Bürgerkriegszustand zaubert,und jeder Glaubt es.Und dann kam dieses Maleur:Bei den Chaostagen in Oldenburg kommen auf jeden Punk ein Kammeramanteam und 10 Bullen.Geil Verarscht!!!und superpeinlich!!!

Vieleicht weis ich jetzt,warum diese Hetztjagt:Ihr könt uns in wirklichkeit garnicht definieren!Ha!Wir sind vür euch unberechenbar,ihr habt angst vor uns!Ijr habt die totale ordnung,wir haben das Chaos,und das Chaos hat die ordnung immer zertsört,den es ist der Ordnung überlegen(was ja auch schon vom Computer erkant wurde).Aber eine wichtige sache habt ihr noch nicht erkant:Wir sind so geworden,um nicht so zu sein wie ihr.Nur aus protesthaben wir zerissene Kleidung.Nur um individuel und anders zu sein färben sich viele die Haare.Ihr wart das schlechte vorbilt,das wir nicht mer ertragen konten.Und wiedereinmal hat der Mensch angst vor seiner Schöpfung.Oh!,ihr armseligen Diener dieses kranken Staates,wir lachen euch aus,das ist da einziege was ihr seid: Witztfiguren!,Die ihre eigenen Normen(ich sage nur:Krutzifix in Bayern)nicht einhalten wollen!Ihr macht eine Hetztjagt gegen uns, Ihr seid an der macht,aber balt seid ihr am ende!

eine von den Albernen Bewegungen ist,die Verlohren,vergessen, vermarktet und Beklaut wurde.Wir sind wieder da!Ihr habt uns schon für tot erklärt,aber wir leben,und wir haben unseren Spass an euerer kranken hysterie vor allem Fremden.Und für die Schandtaten die ihr bei denChaostagen gemacht habt werden wir uns rächen(und ganz besonders vür Iggi).

Überiegens,ist euch schonmal aufgefallen,daß die Leute die mit Steinen gezeigt werden ziemlich jung aussehen,oder meist garnicht wie Punks?Und das der Typ mit der Zwille ausieht wie ein Antifa? Seltsam,nicht.Hey,Antifas,tut mir den Gefallen,und haltet euch bei Punkertrefs ganz raus!Wenn ihr eure tolle NeuORDNUNG haben wolt,dann fürt doch einen Guerilliakrieg,oder gründet eine neue RAF ich finde es feige,das Treffen anderer Leute zu sabotieren. Giest woanders Öl ins feuer!

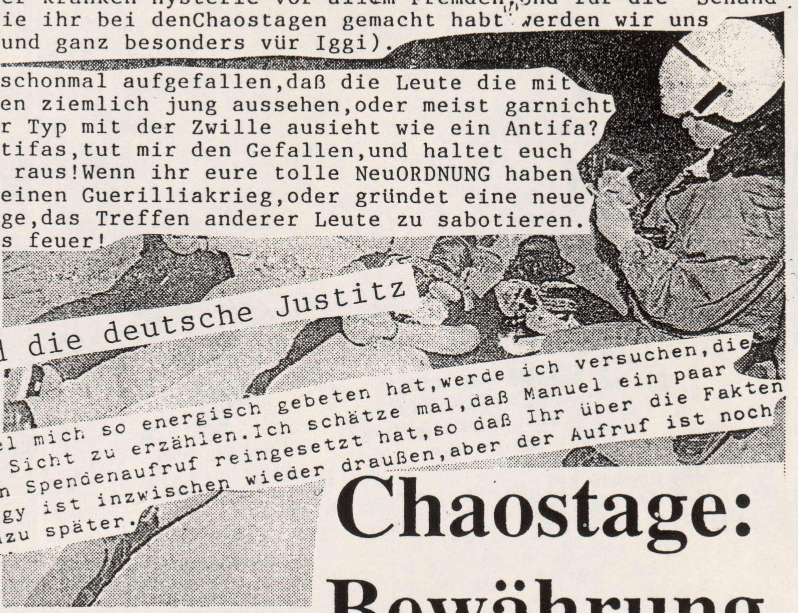

Iggi und die deutsche Justitz

Also,da der Manuel mich so energisch gebeten hat,werde ich versuchen,die Sache aus meiner Sicht zu erzählen.Ich schätze mal,daß Manuel ein paar Seiten vorher den Spendenaufruf reingesetzt hat,so daß Ihr über die Fakten bescheid wißt.Iggy ist inzwischen wieder draußen,aber der Aufruf ist noch immer aktuell!Dazu später.

Hallo Leute!Viele von Euch waren sicher auf den Chaostagen in Hannover und haben den absoluten Bullenterror miterlebt,und sich natürlich gewehrt!Tausende sind vorübergehend in "Gewahrsam"genommen worden,aber die meisten sind nach 24Std. wieder raus gekommen.Einige aber nicht!Und die sollen jetzt für all das büsen,wo kein Täter gefunden werden konnte!Einer von denen ist IGGY aus Birmingham.Iggy ist übrigens der Gitarrist von Contempt.Also Iggy ist jedenfalls im Knast,weil er Engländer ist!Ihm wird vorgeworfen,eine Flasche aus der Menge heraus geworfen zuhaben.Desweiteren soll er Wiederstand gegen die Staatsgewalt geleistet haben.Darüber weiß ich zufällig ganz genau(ich war dabei),daß es nicht war ist!Denn er war so breit,daß er sich nicht mehr wehren konnte und die Bullen haben auf ihn eingeknüppelt!

Alle anderen,die eine Flasche geworfen haben,sind nach kurzer Zeit wieder entlassen worden.Iggy muß sitzen,weil er ein Ausländer ist!!!

Das Ding ist jetzt,er braucht einen GUTEN Anwalt!Den haben wir ihm besorgt,nur der muß ja von irgendetwas bezahlt werden.
Unsere Bitte:Spendet etwas für Iggy!!!!!!!!!!!!!!!!!!!!!!
Da wo diese Flyer verteilt werden geht auch immer eine Dose rum.Wer noch Fragen hat,kann unter 04231/62614(Tony)anrufen.
oder 04231/72175(Katrin/Shaky)
Vielen Dank allen,die etwas gegeben haben!

Chaostage: Bewährung für Punk

Erstes Urteil / Flaschenwurf

Hannover (dpa). Im ersten Prozeß nach den „Chaostagen" in Hannover ist gestern ein 23 Jahre alter Brite zu einer Freiheitsstrafe von sechs Monaten auf Bewährung verurteilt worden. Der arbeitslose Automechaniker Richard Higgins aus Wolverhampton hatte nach Aussagen mehrerer Polizisten während der Krawalle eine Bierflasche auf die Beamten geworfen.

Amtsrichter Michael Siegfried wertete dies wie die Staatsanwaltschaft als besonders schweren Landfriedensbruch und versuchte gefährliche Körperverletzung. Allerdings sei die Tat unter Alkoholeinfluß „spontan" geschehen. Deshalb blieb das Urteil am unteren Ende des Strafmaßes, das bei schwerem Landfriedensburch bis zu zehn Jahre Haft betragen kann.

Higgins, der seit seiner Festnahme einen Monat und fünf Tage in Untersuchungshaft gesessen hatte, verließ das Amtsgericht Hannover zusammen mit einem Dutzend befreundeter Punks als freier Mann. Er versprach, in Kürze in seine Heimat zurückzukehren. Bei längeren Aufenthalten in Deutschland muß er sich während der dreijährigen Bewährungzeit polizeilich anmelden.

Der Angeklagte hatte Anfang August zunächst Freunde in Verden aufgesucht, um dann mit ihnen an seinem Geburtstag zu den „Chaostagen" nach Hannover zu fahren und dort zu feiern. Richter und Staatsanwältin nahmen Higgins ab, daß er nicht auf Gewalt aus war. (Az: 222 DS 473/95)

Bis zum Samst

isten

leute ihre Fenster,
eisten Kinder fiel so-
nterricht aus. Mehre-
ert Erstklässler di-
den erster
bens gefre hatten,
zu Hause bleiben.
sachsens Innenmini
ard Glo-
gere
n der
innove
nder noch am
ersichert, daß er keine
hen Polizeibeamten

ranstalter sagte aber,

einen Penny-
Markt in Han-

Ich habe nur sehr wenig [illegible] selbst

Der 23 Jahre alte Brite Richard Higgins (r.) – hier nach dem Urteil mit einem Bekannten – ist gestern im ersten Prozeß wegen der „Chaostage" zu einer Freiheitsstrafe von sechs Monaten auf Bewährung verurteilt worden. Der arbeitslose Automechaniker hatte während der Krawalle eine Bierflasche auf Polizeibeamte geworfen.

Spendenaufr
für IGGY
englisches
Chaostage-Bullen-Op

Hallo Leute! Viele von Euch waren sicher auf den Chaostagen in Hannover und haben den absoluten Bullenterror miterlebt und sich natürlich gewehrt! Tausende sind vorübergehend in "Gewahrsam" genommen worden, aber die meisten sind nach 24Std. wieder raus gekommen. Einige aber nicht und die sollen jetzt für all das büßen, wo kein Täter gefunden werden konnte. Einer von denen ist IGGY aus Birmingham. Iggy ist übrigens der Gitarrist von Contempt. Also Iggy ist jedenfalls im Knast, weil er Engländer ist! Ihm wird vorgeworfen, eine Flasche aus der Menge heraus geworfen zu haben. Desweiteren soll er Wiederstand gegen die Staatsgewalt geleistet haben. Darüber weiß ich zufällig ganz genau (ich war dabei), daß es nicht war ist. Denn er war so breit, daß er sich nicht mehr wehren konnte und die Bullen haben auf ihn eingeknüppelt!
Alle anderen, die eine Flasche geworfen haben, sind nach kurzer Zeit wieder entlassen worden. Iggy muß sitzen, weil er ein Ausländer ist!!!

Das Ding ist jetzt, er braucht einen GUTEN Anwalt! Den haben wir ihm besorgt, nur der muß ja von irgendetwas bezahlt werden.
Unsere Bitte: Spendet etwas für Iggy!
Da wo diese Flyer verteilt werden geht auch immer eine Dose rum. Wer noch Fragen hat, kann unter 0422[illegible] 72175 (Katrin) oder unter 04231/62614 (Tony) anrufen.
Vielen Dank allen, die etwas gegeben haben!

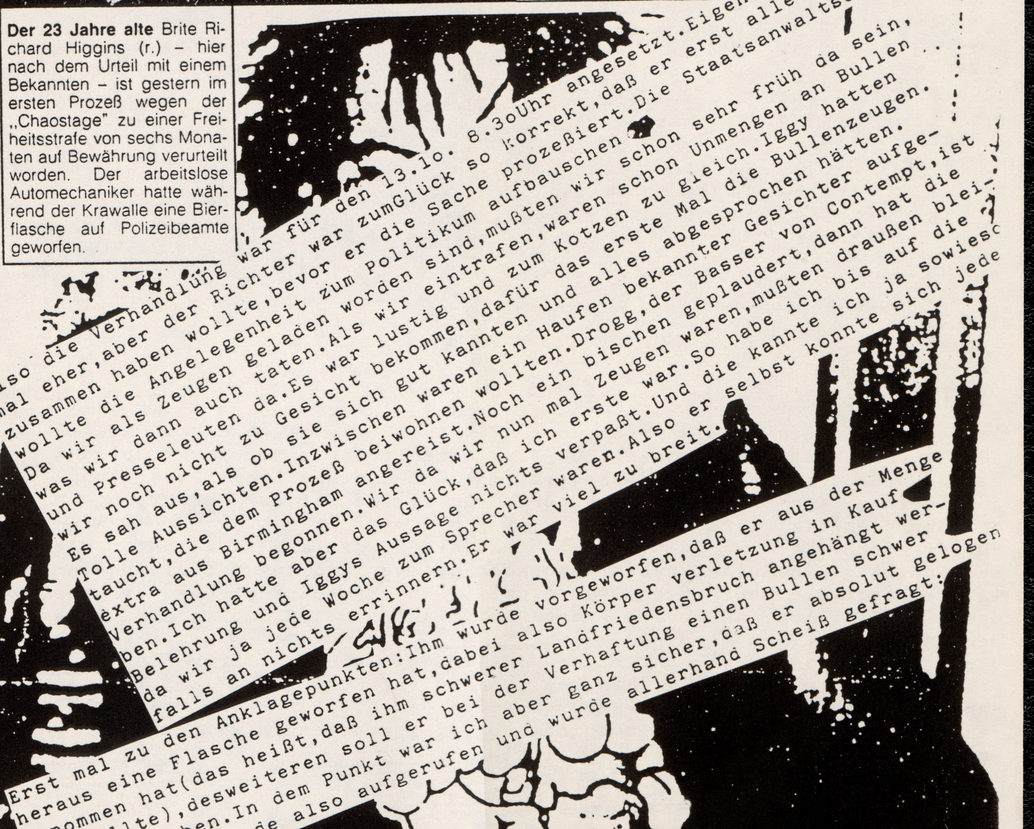

Also die Verhandlung war für den 13.1o. 8.3oUhr angesetzt.Eigendlich schon mal eher,aber der Richter war zumGlück so korrekt,daß er erst alle Fakten zusammen haben wollte,bevor er die Sache prozeßiert.Die Staatsanwaltschaft wollte die Angelegenheit zum Politikum aufbauschen.
Da wir als Zeugen geladen worden sind,mußten wir schon sehr früh da sein, was wir dann auch taten.Als wir eintrafen,waren schon Unmengen an Bullen und Presseleuten da.Es war lustig und zum Kotzen zu gleich.Iggy hatten wir noch nicht zu Gesicht bekommen,dafür das erste Mal die Bullenzeugen. Es sah aus,als ob sie sich gut kannten und alles abgesprochen hätten. Tolle Aussichten.Inzwischen waren ein Haufen bekannter Gesichter aufgetaucht,die dem Prozeß beiwohnen wollten.Drogg,der Basser von Contempt,ist extra aus Birmingham angereist.Noch ein bischen geplaudert,dann hat die Verhandlung begonnen.Wir da wir nun mal Zeugen waren,mußten draußen bleiben.Ich hatte aber das Glück,daß ich erste war.So habe ich bis auf die Belehrung und Iggys Aussage nichts verpaßt.Und die kannte ich ja sowiesc da wir ja jede Woche zum Sprecher waren.Also er selbst konnte sich jede falls an nichts errinnern.Er war viel zu breit.

Erst mal zu den Anklagepunkten:Ihm wurde vorgeworfen,daß er aus der Menge heraus eine Flasche geworfen hat,dabei also Körper verletzung in Kauf genommen hat(das heißt,daß ihm schwerer Landfriedensbruch angehängt werden sollte),desweiteren soll er bei der Verhaftung einen Bullen schwer verletzt haben.In dem Punkt war ich aber ganz sicher,daß er absolut gelogen war!Well,ich wurde also aufgerufen und wurde allerhand Scheiß gefragt:

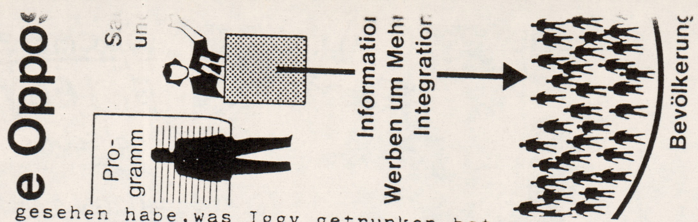

Was ich gesehen habe,was Iggy getrunken hat,wann er was getrunken hat,
woher ich denn alles sogenau wußte.Teilweise haben sie echt versucht,mich
des Lügens zu bezichtigen.Der Richter war aber echt gut drauf.Wärend
Tonis Aussage habe ich einmal gedacht,jetzt haben sie uns,weil die in dem
bestimmten Punkt völlig anders war,als meine(darüber haben wir uns auch
später noch gestritten).Aber irgendwie hat es niemanden interessiert.
Nach uns dann die Bullen.Man sollte es nicht für möglich halten,aber die
haben wirklich nur Scheiß gelabert und waren sich gar nicht so einig,wie
wir dachten.Bei dem einen war es eine grüne Bierflasche(grüne Bierflaschen
gibt es an hannoveranischen Kiosken nicht!),bei dem anderen war es eine
2l-Flasche Marke"Coca Cola"(normalerweise sind die aus Plastik!).Und der
eine Bulle war doch glatt der Meinung,Iggy hätte rote Haare(er hat eine
Seite schwarz und eine blond).Als es darum ging festzustellen,wie Iggy
"hingefallen"ist,lag er bei dem einen auf dem Bauch und bei einem anderen
auf dem Rücken(Er lag auf dem Bauch ,das war wichtig,weil er in dieser
Lage nie einen Bullen mit Fußtritten verletzen konnte).Dann haben die
Bullen auch noch behauptet,daß Iggy aus einer Menge von 1oo-15o Leuten
die Flasche geworfen hat.Absoluter Schwachsinn,es waren höchstens 3o!
Wahrscheinlich haben sie sich selbst mitgezählt,Naja und das schärfste
war,daß der eine bei seiner ersten Aussage gesagt hat,daß Iggy einen Bullen
verletzt haben soll,was er aber beim Prozeß nicht mehr wußte!Wir saßen
da,schauten uns an und lachten.So bekloppte Bullen!Pluspunkt für Iggy.
Daraufhin hat die Staatsanwältin den Punkt der schweren Körperverletzung
rausgenommen.

Die Verhandlung war eigentlich für eine halbe Stunde angesetzt,hat dann
aber 2Std. gedauert.Am Ende stand es dann so,daß Iggy die Flasche auf
auf jeden Fall geworfen haben soll,er aber sonst ein friedlicher Mensch
ist.Trotzdem könnte man diese Sache nicht ungestraft lassen,als Warnung
für alle Anderen!

Er hat ein halbes Jahr bekommen,drei Jahre zur Bewährung augesetzt.Die
Bewährung hat er aber hauptsächlich bekommen,weil er vermindert straf-
fähig war,wie man so schön sagt.Das heißt er war total breit,schließlic
hatte er eine große Fl. Kümmerling,eine halbe gr.Fl.Jägermeister.10
kleine Kümmerling und mindestens 10 Große Bier getrunken.

Desweiteren mußte er die Prozeßkosten(ich schätze mal an die 1000Mark)
,die Anwaltskosten(wir haben 1300 Mark bezahlt,von zahlreichen Spenden,
vielen Dank noch mal allen Spendern!!!!!)und die ärztliche Behandlung
plus seinen eigenen Krankentransport,denn er ist bei der Verhaftung an
der Hand verletzt worden,tragen!

Nun zu meiner Meinung dazu:Für mich ist die Beweißlage in keinster Weise
so eindeutig!Die Bullen haben ganz klar gelogen!Und das hat niemanden
interessiert.Die ganze Sache wurde politisch aufgebauscht.Das war schon
daran ersichtlich,daß soviel Presse aufgelaufen ist.Es mußte ein Preze-
denzfall geschaffen werden.

Der Anwalt war eingeschüchtert,er wirklich gut,aber das Ergebnis war
vorher abgesprochen.Es war ein Deal,das ist sicher!

Man konnte Iggy gut eine Bewährungsstrafe geben,da er eh nach Engkand zurück-
gehen würde.Es würde ihm also nicht soviel ausmachen.In meinen Augen
ist er eindeutig ein Opfer der Politik.

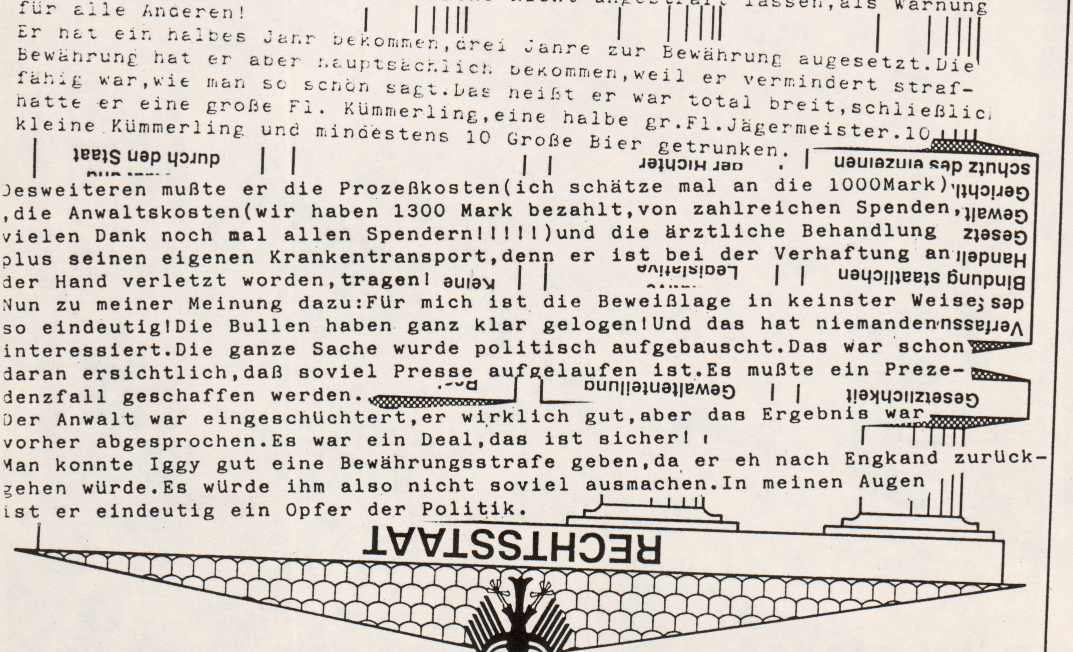

Helloween, die Nacht des Grauens

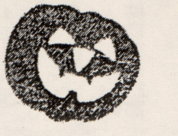

Schon sehr früh am abend erreichte ich nichtsahnend das Juz in Verden.Und schon der erste,der mir am eingang entgegen kam,erzählte mir,das die wenichsten wirklich verkleidet waren.Trodsdem zog ich mein Kostüm(das ich lieber nicht näher beschreiben will)über. Neben den Bands waren noch viele Leute da,die mitz den Hanoveranern mitgekomen Waren und "echt coole Panka waren!!"So lauschte ich dem Soundcheck und Laberte mit vielen Leuten.So um 9 solte es dan losgehen.Nur das mit eintrit nicht so viel war.Den die Hanoveraner waren nicht bereit,den einrtitspreis von 5 DM für 5Bands zu Zahlen. Auch war keiner bereit,die Kleidung aus den Extra bereitgetselten Tüten aus der Altkleider sammlung anzuziehen(anstad eines Kostümes)Auch die schminke aus an der Kasse fand wenig beachtung.So fing dan als erstes Nutellica aus DDörverden an zu spielen.Doch vorher muste ich die Band ansagen,den ich hate mich bereiterklärt den "Moderator"zu machen.Naja,wie das lief könt ihr euch ja wohl denken....

Ich jedenfals fand ,das die Band ziemlich gut war.Nur die Hannoveraner liesen so sprüche ab,wie"Ööööö!Wir wollen kein Nutella!Ööööö!"Und machten uns mit jedem zweiten satzt klar, das sie aus hanover kommen und Öcht goile Panka Partys machen!!(Seltsam das sich diese Superharten hannover sreet-Punks genierten,sich zu verkleiden) Als zweites spielten dan die drei ??? aus Hanover und machten auch ganz gute Mucke Aber auch bei ihrer eigenen Band waren die meisten Hannoveraner nicht so Furchtbar Pogobegeistert und gammelten weiter apatisch in einer Ecke(Was für die Leute wohl der inbergif für Öcht goile Partys war)Als nächstes spielte "das 2.ich" aus Rottenburg,und das war wirklich gut.Und die hüpfer wurden mehr.Aber Hannoverraner waner kaum dabei.Diese belächelten das ganze geschehen nur und feierten ihte tolle Party.Als nächstes spielten "Die letzten "aus hanover.Und gefielen mir auch etwas.Wärend dessen fiel mir ein Kleiner Hannoveraner auf,der die ganze zeit vor der Bühne hin und her Stamfte,als ob punk Ruck nichst mit Kleidung und meinung zu tun hätte,sondern nur mit der art wie man geht (echt cool)Dabei schlug er mit Imaginären Trommelstöken auf eine riesiege imaginäre Pauke,und fan es auch supertoll die schönen Kürbisse auf den Boden zu klatschen,naja,wers braucht....Was dan aber wirklich zum lachen war,war,als der kleine Am T-Shirt eines mitpogen den solange festhieltbis er es ganz in der Hand hatte.Eigentlich ist es ja nicht meine art über die leute herzuziehen,aber der Kleine baute dan auch weiter ziemlich viel mist,was dan als Bestial zu spielen bekannen dazu führte,daß ein Skin ziemlich aus der Fassung geriet und den Kleinen fast verbeult hätte als der skin ein wenig abgedrängt war,mußte sich der kleine auch noch umbedingt mit einer anderen aus dem juz anlegen,und lag uns danac h den ganzen Abend mit doofe sprüchen in den Ohren lag wie"Ich hole meine Freunde aus Hannover,dan nemen wir das juz auseinander ey" oder"Immer kriege ich Streit mit den Skins(dabei hatte der kerl selber eine Glatzte)was ich aber gut verstehen kann!!!

Hier ging ich nun mal ganz ahnungslos nach oben,wo ich gerade mitbekam,wie der Engländer Chris die leute rausjagen wollte.den die Sozis wolten nicht mer ,das die leute im Juz übernachtendürfen,da einige Teller zu bruch gegangen sind Allerdings Machte sich Chris ein bischen unglaubwürdig,als er selber einen Schwung teller duren den raum schmis.Was die Leute von den Bands ziemlich agressiv machte.Im grunde waren es auch nicht die Bands die sich so scheise benamen,sondern vielmer ihr gefolge,die unten auf die "scheiß spielverderberasseln asu Bremen"Schimften,obwohl nicht einer aus bremen noch da war.Unter dem versprechen,das morgen alles aufgeräumt wirt durften die Leute schlieslich doch pennen. Das war der stand der Lage als ich gerfahren bin.Alles was ich jetzte erzähle ist also aus zweiter hand.Als nächstes soll die sozie tante dan doch die Bullen gerufen haben,und die hannoveraner sollen eine Barikade vorRoten Tür gemacht haben uns fanden das ganz toll,obwohl das Juz 3 eingänge und eine Vielzahl von fenstern hat weiter hätten die leute dandie ganze nacht ziemlich viel scheise gebaut,über die sich die verdener nur köstlich amüsierten Einer soll sogar ein Messer ins Bein bekomen haben,weil der Idiot die Stahlkappe verfehlte.. Weiter erzälten die verdener mir "Die Rotenburger saßen die ganze nacht und den ganzen nächsten vormittagzusamengepirscht und völlig verschuchtert in ein und der selben ecke".Desweiteren werden jetzt einige mirkos vermist und Rattes Wäscheständer soll auch nicht mer ganz heile gewesen sein.Deswiteren haben sich die hanoveraner doch nciht bei der säuberung des Juzes geholfen haben,das mit spagetti und Kürbis versaut war.
So,das war mein bericht,wie sich einige Hannoveraner zum horst der Nation machen.Mir fält grade noch ein,daß sich Chris noch fast gebeult haben soll.Ich hofe nur,das das Vorpubertäre Verhalten auf die restliche Hannoveraner Szene übergreift. den die meisten Hanoveraner sind schon aus dem alter raus.JaJA, die pubertät ist ein Schweres Alter....

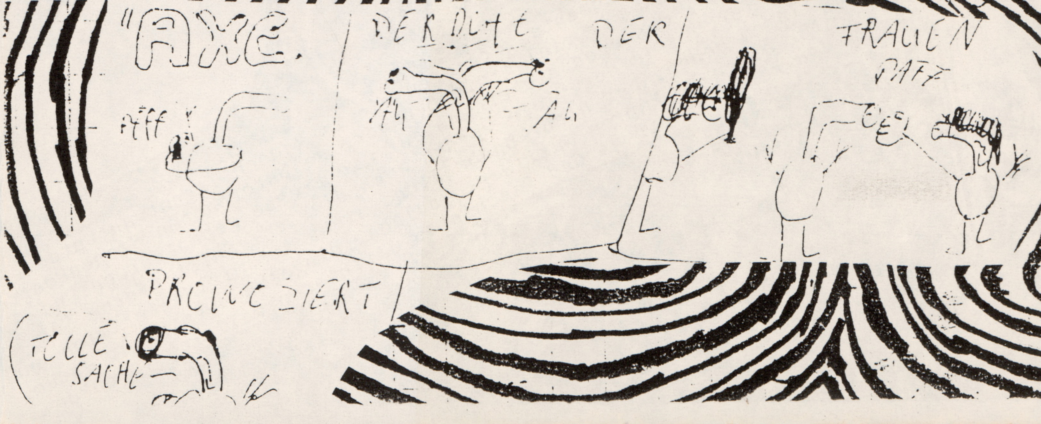

POLITIK UND

von vornerein soll mal eines Klar sein:Ich lehne Werte und Normen ab!!So befinde ich mich auf der suche nach dem richtigen Weg,und ich kann ihn nicht finden.Tausen Warheiten praseln durch die Glotzte(dazu müst ihr wissen,das ich leider schon ziemlich süchtig nach dem Gerät bin.)auf mich ein,ich weis nicht was jetzt der richtige weg ist,den der ist viel zu individuel.So komme ich zu dem schlus,daß es keinen Richtigen Weg,und somit auch keine Korrekte Meinung gibt.Und überhaubt"Korreckt"was soll das?Wenn ich sagen,daß jemand Korreckt ist,sage ich,das er nach meinem Sinne ist.Das ist doch total idiotisch!Woher nehme ich mir das recht zu sagen,daß jemand Korreck ist,und jemand anderes nicht?Das bedeutet Kontrolle!!Und schaut euch maldie Politik an:Was seht ihr?Ihr seht tausend menschen in einer Einrichtung diesich "Bundestag "nent,die aneinander so vorbeireden,das sie schon wieder Komunizieren!und diese menschen bestimmen dan über das Wohlergehen von Milionen,die wiederum durch die Gehirnwäsche in der Glotzte von denen da oben dazu benutzt wurden gewält zu werden.UND DA MACHT IHR MIT???????Nein,ich bleibe dabei,"Politik macht krank und Intollerant!!"

Auch wen mir jetzt die politisch korreckten Punk-Szenen-Kontroleure deswegen die Hölle Heis mache werden:Ich sehe mich als Unpolitisch!!!!!

GEGEN
GEGEN

Szenenwechsel:Letztens habe ich einen Großen Ferler gemach:Ich habe zugestimt,als ein T-Shirt von mir verbrant wurde(siehe 3tes Augustwochenede)daß eigentlich ganz klar zeigte,was ich will nämlich mich keiner Intoleranten Schwarz-Weiß Idiologie anschliesen.Ich muß An dem Abend Verrückt gewesen sein!

Und nochmal Szenenwechsel:ich bin in Florenz,und durchsuche gerade die T-Shirt Abteilung eines Ladens.Es gibt auch ein T-Shirt von Jonny Rotten,auf dem er das Wohlbekante"Destroy"Tshirt anhat,und wir durch instinkt frage ich den Verkäufer(Oder auch die Verkäuferin,jaja,ihr haltet mich jetzt sicher alle vür Sexisten) ob sie nicht auch dieses T-Shirt hätten.Und oh wunder:Sie hatten es!Da war es!Das originale Desroy T-Shirt!ein umgedretes Kruxifix,eine Briefmarke der Englischen Königin,und im Hintergrund: Ein risengroses Hackenkreuz.Und über all dem stant"Destroy"als zeichen,das all das zertsört werden muß.Das Hackenkreuz,Symbolisch für das Totale Regime,das Kruxifix für die Religion,d.h. den Glauben,und dan die Briefmarke,für die Werte,den Nationalstolz

ist verboten,dieses T-Shirt zu tragen????????

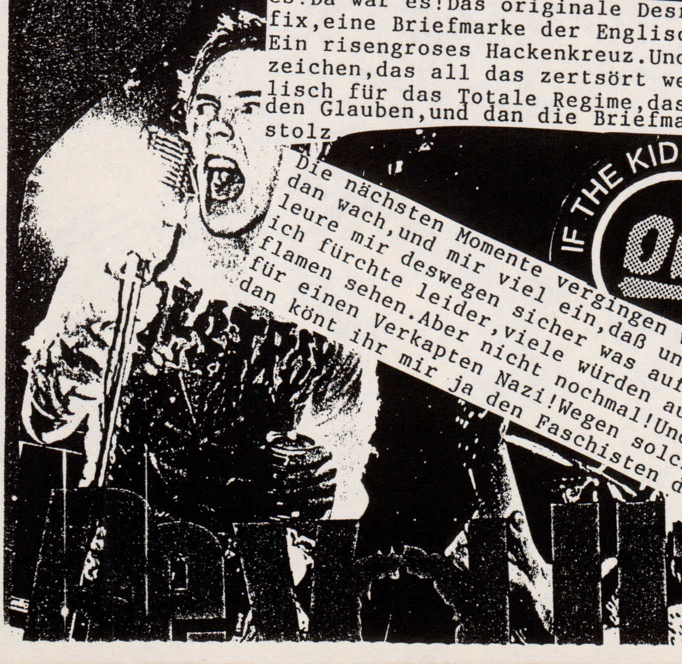

IF THE KIDS ARE UNITED
Oi!

Die nächsten Momente vergingen wie im Rausch.Irgentwan wurde ich dan wach,und mir viel ein,daß unsere selbsternanten Szenenkontroleure mir deswegen sicher was auf die Fresse geben würden.Und ich fürchte leider,viele würden auch dieses T-Shirt gerne in flamen sehen.Aber nicht nochmal!Und nicht mit mir!Haltet mich nur für einen Verkapten Nazi!Wegen solcher dinge!Und wen nicht darum, dan könt ihr mir ja den Faschisten difinieren,weil ich Totenkön

fe Liebe oder weil ja "Alle unpolitischen ihr Unpolitischsein
dazu benutzten,um bei Links und Rechts mitzusaufen!"Und mach dan
weiter:Srpingertsifel und Bomberjacken werden doch auch gerne
von rechten getragen,undalle mit Tarnhosen undTarn-oder BW-Jaker
sind dan Nazipunks!Als nächstes werden dan auch die Farben der
Schnürsenkel Kontroliert,und:JIPIJUHU!!Wir haben eine 100%Kor-
reckte reinrassige Punkrockszene!

Tatsache ist:Dieses T-Shirt komt aus den Sexpistols Zeiten(ok, ob das,was ich jetzt sage stimmt,weis ich auch nicht,den ich war ja nicht dabei)Es ist auch ein Stück Punkgeschichte,dem wir uns nicht entziehen solten,nur,daß scheints eine Hexenjagt auf die Vergangenheit veranstaltet wird:Auch ind der Punk Rock Szene machen sich Ansichten Breit,daßdie Alten Bands vergessen sollte,nur das Jetzt zählt!Genau wie bei der Komerziellen Industrie,mit Bravo u.ä.

Szenenwechsel:Zu meinem Geburtstag habe ich einen OI-IF-THE-KIDS-ARE-UNITED...Aufnäherbekomen,und kaum ist er auf der Jacke:da heist es auch schon:"ÖÖÖ! Jaja,noch vor 2 Jahren feiert man "Punks&Skins United"aber der Pankatrend nimt darauf keine Rücksicht!Die Argumente lauten: "Mit den Loiten kan man nicht reden"Was soll das?Nur,weil wir nicht aufeinander eingehen wollen,klapt das nicht?Hatt etwa irgentjemand behaubtet,daß es einfach werden würde?NEIN!!!!Tatsache ist,daß die Vereinigung mit Skink uns Weiterbringen würde!So Bleibt eine Szene,die nie Werte und Normen Wollte,auf denselben sitzten.Die Folgen sind:Komerz,Zerfall,und schlieslich vergessen. Nicht mit mir,ich werde auch weiter probieren,Die Unitedidee weiterzubringen!So möchte ich zum Abschlu Sham69 zietiren:"They can lie to my face,but not to my heart,If we stand together,this will just be the start."IF THE KIDS ARE UNITED;OI!

PS:Fals irgentjemand mit meinem Gerschriebenen nicht einverstanden ist,soll er sich melden,und mich ansprechen,den kein Problem der Welt Läst sich lösen,wen man einem hintenrum Runtermacht und tierisch einen auf beleidigt macht!

So,Jetzt eine kleine nachilfestunde in sachen"stolz ein Outsider zu sein"gesponsort von der Bildzeitung.Mit diesen schönen verhaltensregeln aus einer woche Bilt,könt ihr lernen,wie ihr 100% korrekte Outsider werden Könt.Na?Ist das nichts?

IN „Ich-gönn'-mir-was-Einkäufe" in der Mittagspause ● **Drachen** basteln ● **Männer, die stolz** ihren **Ehering** tragen ● SAT-1-Kult-Serie **„Die Partridge-Familie"** (herrlich kitschig) ● der gute, alte **„Caro"-Kaffee.**

OUT Diese lästigen **Figur-Prahler** – „Ich kann essen, was ich will!" ● Frauen, die **koch-unfähig** sind ● **im Whirlpool** langsam aufweichen ● mit **Socken schlafen** – oberunerotisch!

IN Sich fürs Kosmonauten-Camp in Moskau bewerben (Tel. 040/3 03 03 88) ● **vegetarisches Kantinen-Essen** ● **Betriebs-Aus„Flug"** ● **Soundtrack** zum Kino-Epos „Braveheart" ● **Mini-Topf-Pflanzen.**

OUT **Geldgierige Vermieter** ● grapschende **Türsteher** ● Freitags-Handwerker: „12 Uhr – jetzt geht's ins Wochenende" ● am Tisch Geld zählen ● **Silber** und **Goldschmuck** an einer Hand.

IN Haarwachs mit **Kokosnuß-Duft** (z. B. von Gerhard Meir) ● der neue Hennessy-Cognac **„Davidoff"** ● **verzeihen** statt rumzicken ● spontane **Liebesgrüße** aus der **Telefonzelle** ● **Tante** werden ● **Jaguar** bei Sixt **mieten** (199 Mark/Tag inkl. aller Kilometer).

OUT Macho-Spruch „Hab' **keine Freundin, aber mein Handy – ist auch billiger!"** ● Männer mit Grippe, die sich **totjammern** ● Lügen-Floskel **„Lass' uns Freunde bleiben"** ● **penetrante** Kalorien-Zähler ● Zitate-Protzer.

IN **Wild-Gerichte** ● **Wodka-Tomaten-Drink** ● Mädchenname **„NINA"** ● **Sight-Seeing** auf Rollerblades ● **36-Stunden-Rendezvous** ● zuckerfreie **Hustenbonbons** ● Herbstsonne im **Straßencafé** ● Seidennachthemden ● **Skifahren** auf der Zugspitze.

OUT indiskrete **„Wowarstdu"**-Frager ● **Endlos-Tischreden** (gähn!) ● **Cabrio-Grippe** ● **Schoko-Nikoläuse** – viel zu früh! ● Kino-Nerver mit **Popkorn** ● **Hundegeburtstage** vergessen.

Hollywood-IN

Seitenscheitel – wie **Julia Roberts & Brooke Shields** ● Abendcapes aus schwarzem Satin ● **rot gefärbte Haare** ● Brandzeichen statt Tattoos ● **Metallic-Lippenstifte** ● Schlabberhosen mit Hosenträgern (z. B. Demi Moore).

Hollywood-OUT

O.-J.-Simpson-Bücher (jeden Tag ein neues) ● Restaurants **ohne Raucherecke** ● Kreditkarten-Protzer ● Männer mit **getuschten Wimpern** ● Party-Säufer (z. B. Johnny Depp).

IN **engumschlungen** einschlafen ● **selbstgemachte Kohlrouladen** ● **Kopftücher** – trägt z. B. Caroline von Monaco ● rot-gelbes Herbstlaub ● **Wohnen im Außenbezirk – billiger und ruhiger** ● **rote Kostüme.**

OUT **Pflanzen vertrocknen** lassen ● **ungelüftete** Schlafzimmer ● **Liebes-Erpressung:** „Ich heirate dich nur, wenn..." ● Parkhaus-Rambos – **Beule – und wea!** ● Dauerausrede:

VERDEN 95

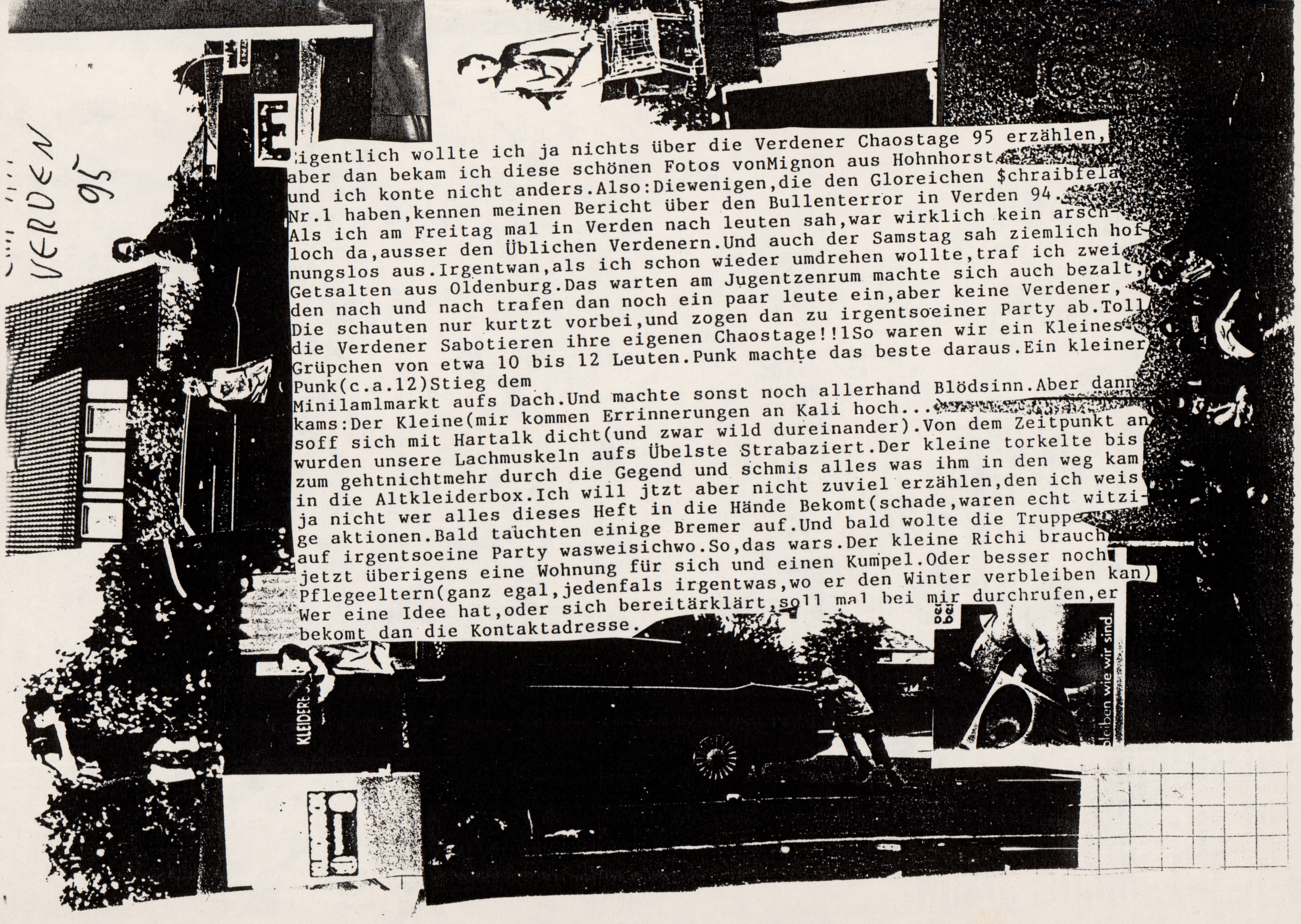

Eigentlich wollte ich ja nichts über die Verdener Chaostage 95 erzählen,
aber dan bekam ich diese schönen Fotos vonMignon aus Hohnhorst
und ich konte nicht anders. Also:Diewenigen,die den Gloreichen $chraibfela
Nr.1 haben,kennen meinen Bericht über den Bullenterror in Verden 94.
Als ich am Freitag mal in Verden nach leuten sah,war wirklich kein arsch-
loch da,ausser den Üblichen Verdenern.Und auch der Samstag sah ziemlich hof-
nungslos aus.Irgentwan,als ich schon wieder umdrehen wollte,traf ich zwei
Getsalten aus Oldenburg.Das warten am Jugentzenrum machte sich auch bezalt,
den nach und nach trafen dan noch ein paar leute ein,aber keine Verdener,
Die schauten nur kurtzt vorbei,und zogen dan zu irgentsoeiner Party ab.Toll
die Verdener Sabotieren ihre eigenen Chaostage!!1So waren wir ein Kleines
Grüpchen von etwa 10 bis 12 Leuten.Punk machte das beste daraus.Ein kleiner
Punk(c.a.12)Stieg dem

Minilamlmarkt aufs Dach.Und machte sonst noch allerhand Blödsinn.Aber dann
kams:Der Kleine(mir kommen Errinnerungen an Kali hoch...
soff sich mit Hartalk dicht(und zwar wild dureinander).Von dem Zeitpunkt an
wurden unsere Lachmuskeln aufs Übelste Strabaziert.Der kleine torkelte bis
zum gehtnichtmehr durch die Gegend und schmis alles was ihm in den weg kam
in die Altkleiderbox.Ich will jtzt aber nicht zuviel erzählen,den ich weis
ja nicht wer alles dieses Heft in die Hände Bekomt(schade,waren echt witzi-
ge aktionen.Bald tauchten einige Bremer auf.Und bald wolte die Truppe
auf irgentsoeine Party wasweisichwo.So,das wars.Der kleine Richi brauch
jetzt überigens eine Wohnung für sich und einen Kumpel.Oder besser noch
Pflegeeltern(ganz egal,jedenfals irgentwas,wo er den Winter verbleiben kan)
Wer eine Idee hat,oder sich bereitärklärt,soll mal bei mir durchrufen,er
bekomt dan die Kontaktadresse.

Stinkebreit,Lowlanders,Fucki'n Faces,Blanks//

1.9. Bremen Friesenstrase

Die Chance,die genialen Fuckin'Faces zu sehen,konte ich mir natürlich nicht entgehen lasen.Nach einem Blub und Bla am Eck ging es zur Friesenstraße.Alerdings waren die Leute dord noch schwer am Soundcheck,daß wir erst um halb 9 eingelasen wurden. So um viertel vor 10 fingen dan ~~die Strosäcke~~ aus Bremen an zu spielen,die mir noch von Hönies Geburtstag gut im Gedächnis waren.Der unterschied war nur der,das beim Geburtstag mehr Leute zum hüpfen verführt wurden.War aber sehr geil,Stinkebreit Schmisen Ahoi-Brause von der Bhüne(erinert mich an stramme Mäxe)und verlosten eine Onkel-Hotte CD an den,der vor dem Mikro über jemanden im Raum herziet.Christine wurde aber leider nicht gecovert.Schade eigentlich!Lowlander sollten ziemlich"Low"gewesen sein.Ich jedenfals verzog mich nach drausen,hatte aber erlich gesagt keinen so schlechten eindruck von denen.Und eh' man sich versiet,habe ich das erste Lied von den Fuckin'Faces verpast.es ging Flott weiter mit "Vakuum des Vertrauens".Der Pogo war gut,artete aber manchmal in ein Ringelrein aus.Die Pogomenge bestand aus haubtsächlich gleichaltrigen.Zum abschlus wurde Ronja gespielt,Aber ohne Ihren genialen Hit vom Sicher gibt es...2"wurden sie natürlich nicht von der Bühne ghelasen.

Schließlich kam die Band ,die als"Picadelli Punk"Im Plastic Bomb Beschrieben wurde.Aber egal,wie es heist,die Mucke war megageil.Man kan echt nicht glauben,daß die leute aus Gringoland kommen(dazu muß man aber sagen,daß ja viele Gringobands aus N.Y.sich stark englisch anhören,amn denke an Ramones...) Diese Band ist einer von den Gründen,warum man Punk Rock hören sollte!!!Der Pogo wurde noch geiler,und auch gut fair (Affenobersuperirremegagenialgeil!!!ob das vieleicht daran lag, daß der mob jetzt mehr aus älteren Leuten Betsand?).Es wurden viele Gute Bands(unter anderem auch Ramones)Gecovert. Als schlus war,konte man festtsellen,daß die Vier Bands gerade 3 Stunden gebraucht haben.Trodsdem ein guter Begin vür die 17-Tägige"Punk&Chaos Tour".Wird sicher ein Erfolg.

Stinkebreit
Stinkebreit
Schiff Ahoi

Leider pasierten am Aben einige sachen die nicht so dufte waren, will ich jetzt aber nicht drauf eingehen(n'bischen Privatstfäre muß auch sein.).Aus Ganz Bremen waren bekante Gesichter versamelt.Man konte deutlich sehen,das Bremen doch noch einiges an Punk existiert.Und das in einer Stadt,die laut einiger Besserwiserfanzines als zu-meiden gild.Irgentwie erlebe ich momentan in jeder Stadt,das die Punks am Jammern sind,daß ihre Szene ja sooo Scheiß Öde ist.Und gerade in dieser Stadt,ist manhcmal richtig gut Party.Hey,Leute,wen ihr es soooo scheiße finded, dan orgeniesiert doch selber was,den ich kann dieses Gejamere (und dieses ist wirklich in ganz Deutschland so)nicht mehr hören.Klar,es ist nicht mehr eine so große Szene wie früher, aber gerade deshalb wäre es ganz geil,wen ihr aktiv werrded!!!!!

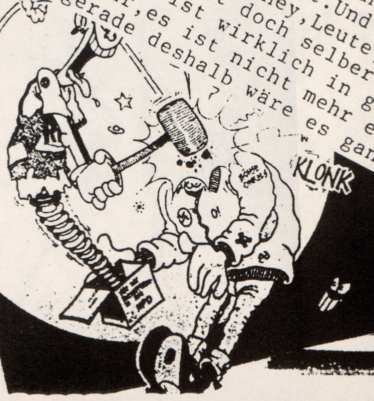

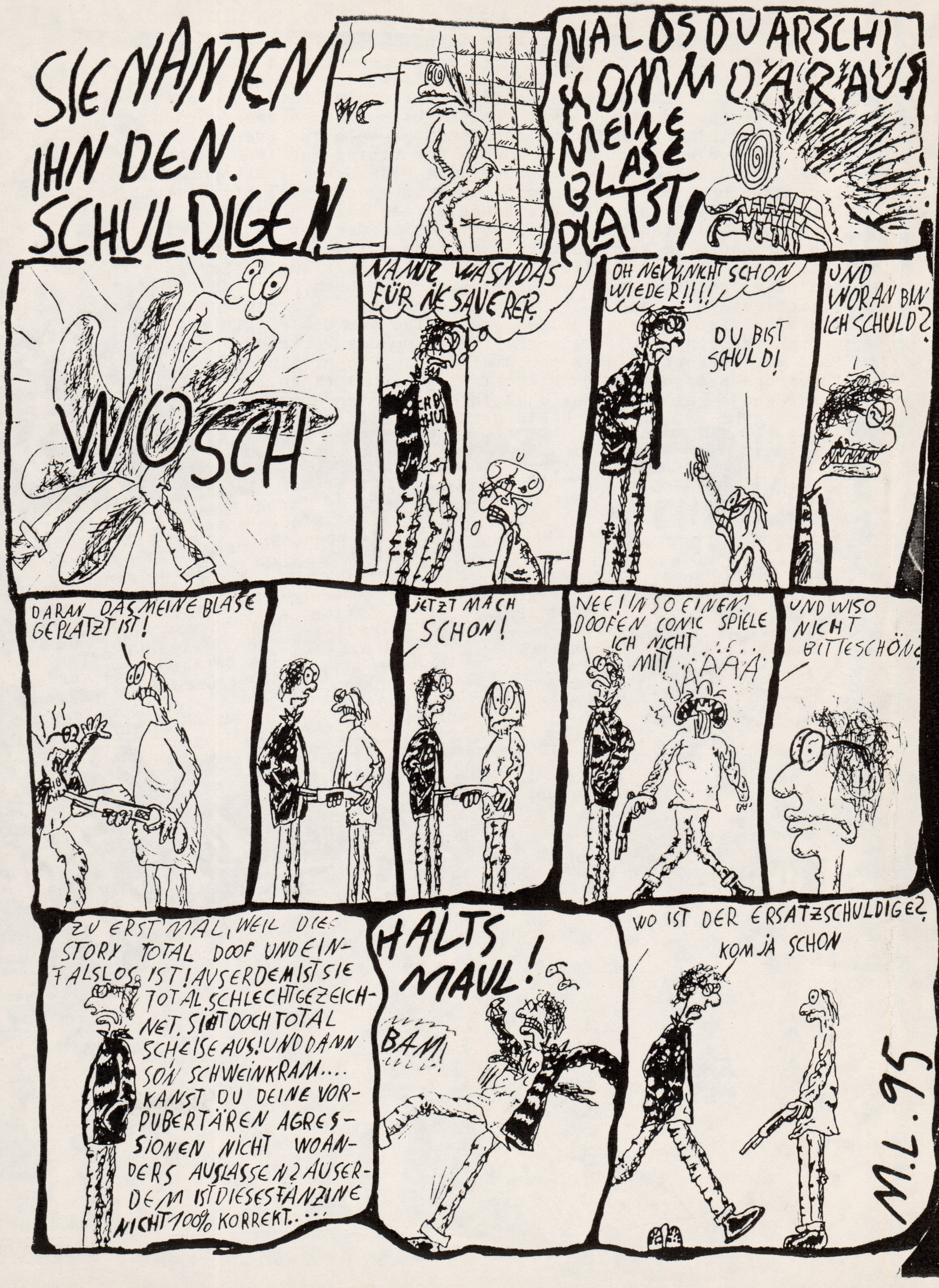
SIE NANTEN IHN DEN SCHULDIGEN!
WC
NALOSDUARSCH! KOMM DARAUS MEINE BLASE PLATST!
WOSCH
NANU WASNDAS FÜR NE SAUEREI?
OH NEIN, NICHT SCHON WIEDER!!!!
DU BIST SCHULD!
UND WORAN BIN ICH SCHULD?
DARAN DAS MEINE BLASE GEPLATZT IST!
JETZT MACH SCHON!
NEE! IN SO EINEN DOOFEN COMIC SPIELE ICH NICHT MIT!
ÄÄÄ
UND WISO NICHT BITTESCHÖN?
ZU ERST MAL, WEIL DIESE STORY TOTAL DOOF UND EINFALSLOS IST! AUSERDEM IST SIE TOTAL SCHLECHT GEZEICHNET. SIHT DOCH TOTAL SCHEISE AUS! UND DANN SON SCHWEINKRAM.... KANST DU DEINE VORPUBERTÄREN AGRESSIONEN NICHT WOANDERS AUSLASSEN? AUSERDEM IST DIESES FANZINE NICHT 100% KORREKT....
HALTS MAUL!
BAM
WO IST DER ERSATZSCHULDIGE?
KOM JA SCHON
M.L. 95

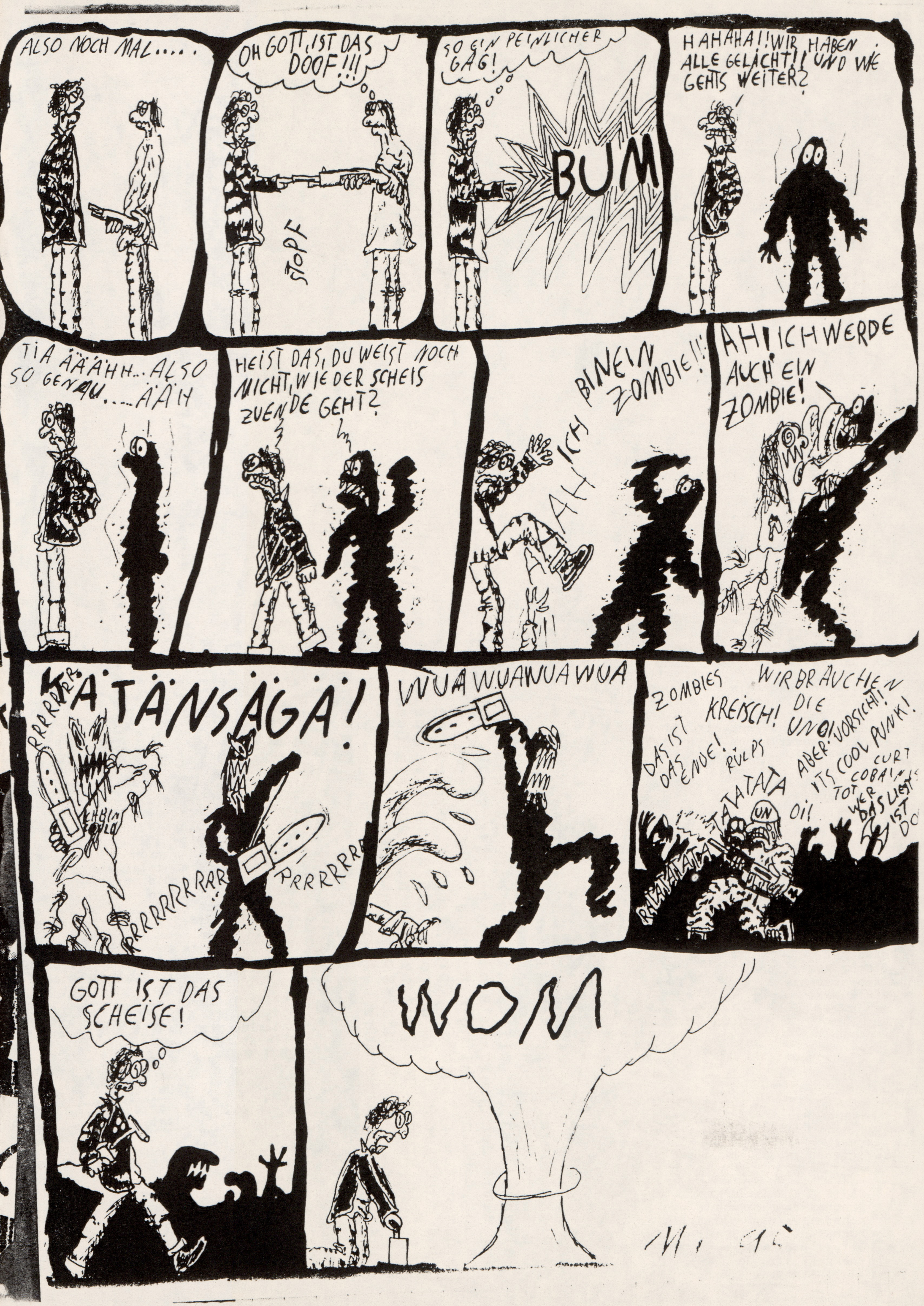
ALSO NOCH MAL.....
OH GOTT, IST DAS DOOF!!!
STOPF
SO EIN PEINLICHER GAG!
BUM
HAHAHA!! WIR HABEN ALLE GELACHT!! UND WIE GEHTS WEITER?
TJA ÄÄÄHH... ALSO SO GENAU.....ÄÄH
HEIST DAS, DU WEIST NOCH NICHT, WIE DER SCHEIS ZUENDE GEHT?
AAH ICH BIN EIN ZOMBIE!!!
AH! ICH WERDE AUCH EIN ZOMBIE!
KATÄNSÄGA!
RRRRRRRR
RRRRRRRRRRRRRRRR
RRRRRRRR
WUAWUAWUAWUA
ZOMBIES
WIR BRAUCHEN DIE UNO!
DAS IST DAS ENDE!
KREISCH!
RÜLPS
ABER VORSICHT!!
ITS COOL PUNK!
TATATATA
OI!
CURT COBAIN IST TOT
WER DAS LIEST IST DO
RATATATATA
UN
GOTT IST DAS SCHEISE!
WOM
M. 95

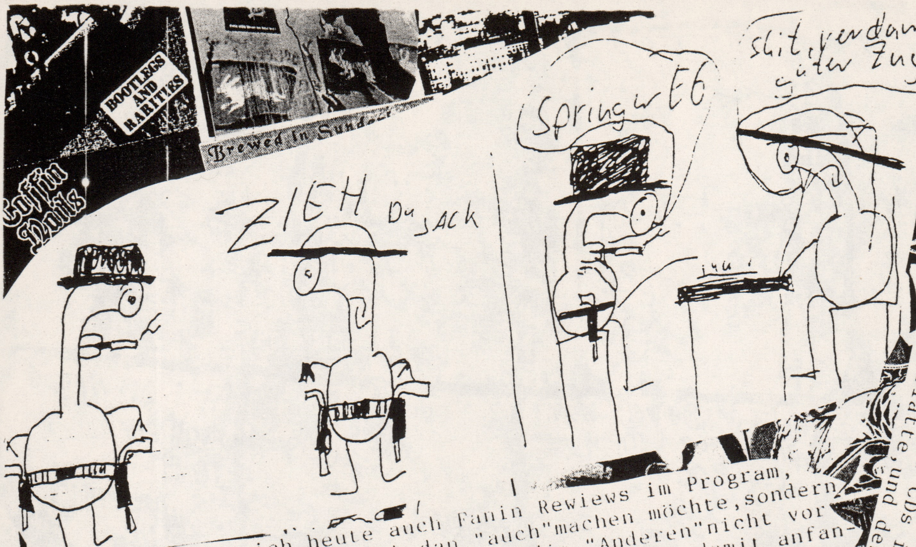

es Mich ziemlich ankotzt,daß die leute mir ihre CD Schiken habe ich mir folgendes ausgedacht:Jedes Label,das mir stat der CD das Vinyl zum rewiewn schikt(vorausgesetzt es gibt ein Vinyl dazu)Bekomt eine Halbe Werbefläche(Wen das label allerdings so verbohrt ist,nur CDs im Program zu haben,oder sich sagt:Schik mal ne Platte,und den rest als Silberling wird nichts daraus).

Wie ihr seht habe ich heute auch Fanin Rewiews im Program, das liegt nicht daran,das ich dan "auch"machen möchte,sondern Weil ich dem leser meine meinung über die "Anderen"nicht vorenthalten möchte.Die schwierigkeit warblos,wo ich damit anfangen solte.Ich habe mich schlieslich dazu entschlosen,alles zu Rewiewn,was mir seit der Fertigstellung des letzten heftes in die hände gekomen ist.

BREZHNEV
IN VLADIWOODSTOCK
Wasich hier höre ist supergeile 1-2-3-4-und-hau-rein-Mucke aus den Niederlanden.Pogofähig.Aber warum CD.Auch gehören Brezhnev zu den Bands,die keine gescheite Idee für ein Titelcover haben.

Vitaminepillen
Ralf schmit
Reinmanstr.21
52070 Aachen

HASS
LEISE RIESELT DER SCHNEE
Man merkt,daß Hass sich veröndert haben.Hier ist also eine Sehhr geile Weinachts-EP oder MCD.Mit dem neuen Hass Sound,seit Liebe ist tot.Auch werden einige Lieder wiedereigespielt,die sonst sicher vergamelt wären.

Hass gbr
Blümer,Römer,Sohns
Tannentsrasse 2
45772 Marl

AMOK
DEUTSCHLAND DU BIST SCHÖN
Da lege ich doch ganz ahnungslos sdieses 9-Song Tape in mein Kaseten-Deck und bin dan erstmal überascht von der neuen Aufnahme von "Das ist Krieg"supergeiler superguter Punk 100%Pogofähig!!

Alexander Gallas
Adalbert_Stifter_Straße 11
53113 Bonn

DEKADENZ
FESTUNG EUROPA DEMO
Schönes demo.Schönes Layout, schöne Texte und kraftvoller Punk Rock.Kan ich nicht klagen.

Oliver Buck
Bockumer str. 11.
32351 Stemwede-Opendorf

Neuigkeiten,die sich schnell verbreiten.

Der Barny von Incognito hat seinen Plan mit der 8 inchserie Fallengelasen,und will stadessen eine 10 inch-Picture Diskserie mit den gleichen Bands Machen.$$$ Es ist das Gerücht im umlauf,daß im Frühling ein Chaostage-Sampler raus komt,desen einamen zum teil an die Opfer gehen.Eine Band für diese scheibe sind "Die Letzten"aus Hannover.$$$ das Babarenmusilabel hat jetzt in Bremen Stellung bezogen neue Adresse:Ostertorsteinweg 31/33 28203 Bremen.$$$ In Daverden gibt es Bald zwei Punk-Rock Fanzines,mehr weis ich momentan auch noch nicht.

PACK
PACK VINYL
Was ich hier habe,ist eine Neuauflage einer scheibe(im Faltcover), die Aus dem Jahre 78 stamt.Innen sind Texte,Fotos und Bandstory in einem Layout,das mich anB.T.F. erinnert.Das Cover zeigt ein Sehr geniales Bandfoto.Das Outfit der Ju und die Musik Komen aus einer Zei als Punk noch nicht Klar Definier war.Heute würden wohl fiele sagen "Das is irgent son Rock NRoll zeu Diese Platte ist ein Teil Punkgeschichte,deGerne Verdrängt wird, es nicht der "Korrekte"Punk Rock aber Trosdem ist das hier 100% Pu Rock!Garantiert!

Incognito Records
Senefelderstr.37A
70176 Stuttgart

V.A.
BACK TO FRONT VOL.6
Buuh!!!Schiebung,das erste Fehlt!!Naja,egal tia,der Barny hat es wieder gesch einigen Uhralten Kultbands die letzte Ehre zu geben.Einfach nur Geil.Die Bansd kommen aus England Australien,Finland,Schweiz,Hollan U.S.A.,Japan,Schweden und Deutsch land.Der Deutsche beitrag Komt vo Condom,PVC und Daly Terror.Was so ich sagen?Diese Serie war geil, und ist weiterhin Megakult!!!!!! Wie immer zu bekommen bei Incogn (Siehe Pack)

SONDERMÜLL
ALLES SCHEIßE ?

Ich muß euch was erzälen:IN BAYERN GIPT ES PUNK ROCK!!!Und garnichmal so schlechten.gute politische texte, Die Musik wird aber nicht so jedermans sache sein.N'Bischen Metal einflus,und ziemlich viele Baladen(aber sehr schöne)Erinert an Sinflut(und ein bischen an wizo)(Tip: lied 4,die Marionette).Von Cover und Layout her,komte mir die Band ei bischen steif vor.Aber die Band hebt sich etwas von der Masse Raus. Die einzige Sache,für die ich aber wirklich Ab-so-lut kein Verständnis habe,ist die, daß auf der Rückseite Werbung vür ein "Fehrnweh-Pub"und eine"New Top" Disco ist.

Sondermüll
Hans-Loher-Straße
94099 Ruhstorf

PVC
PUNK ROCK BERLIN

In Jahre 77'Erschin eine auch 5 Stück limitierte LP einer "Der" Berliner Kultbands.Und weis der Teufel wie,Aber Incognito haben es geschaft dieses Album auf CD zu Bannen!Geil!Geil!Geil!Mehr Ka ich dazu nicht sagen.Schöner Pun der misch an Rotzkotz (und einen schuß an Vibrators)erinert.Schön Booklet,mit ein Bischen Histor Endstande im Hause Incognito(Pack).

THE FRURIOUS YEARS OF ITALIAN
HARDCOREPUNK IN 7INCHES

Dieser 51 Liederlange CD(leider) Sampler verschaft einen einen supergeilen Überblick über die frühen Tage der Punk Scene in Italien. Ich kan mich nicht beklagen.Gute Bandinfos,gutes Layout,guter Preis und Zum großteil gut Musik.Nur etwas zu "ufdaufda"_mäsig,eben stark Hardcorebelastet.

Antichrist/Dionysus
C/O Daniele schiliro
Via Mameli.14.
51100 Pistoia Italy

FUCKIN'FACES
BLANKS 77
SPLIT EP

Der Sieger auf dieser EP steht ganz klar fest:Blanks 77!!!klar,der Song von den Faces ist zwar nicht schlecht,aber gegen die "Police Attack"komz "Der traurige Sieger" nicht an.Was vieleicht noch wichtig wäre,ist,daß die Faces auch kein ordentliches Titelcover mehr zustandekriegen,und daß von jeder Band auch eine CD erschienen ist (und warum kein Vinyl?)die ich leider nicht rewiewn kan,weil sie nicht vorliegen.Das alles ist erschienen bei:

Höhnie Records
An der Kuhtränke 7
31535 Neustadt

STONED AGE
CATDRAGONING

Eine sehr schöne EP,die da endstanden ist.zu anfang komt eine geile Coverversion von Zombie.Ansonsten sind neben einer coverversion von Tequila 4 schöne Lieder im guten, DüsterenStoned age Sound.Cover und Inenteil sind sehr witztig gestaltet schö vielältig.-

Zu haben bei Vitaminepillen(Siehe Brezhnev)

KRIMINAL COM X
TRATTENERE DENTRO SENZA RESISTERE

Und noch eine CD die ich aus Florenz mitgebracht habe,auch wen die Gruppe nicht umbedingt das Gelbe vom ei ist.Leichter Metal einflus, erinert mich ziemlich an die Emils.Hübsches Bookletlayout.Erschienen bei einem Label namens POP CORE RECORDS.Die Adresse stand nicht drauf.

DELATED RELATION NR.1
Christoph Synatzschke,Buten Förth 8/27299 Langwedel/48 S.

Das Folter nachfolgeheft(ohne Ballo)gfällt mir sehr gut,den es Befast sich mit Bands wie Blank 77 oder Contemt,und anderen Bands,die für mich der Inbegriff für Punk Rock Pur sind. Ansonsten werden noch N.O.E., Typhoid Marky,Los Fastidios und Popken befragt.Ansonsten Berichte über Chaostage und Konzerte. eben ein bischen wie in Folter. Auch ein sehr schönes Comic. Das einzige was ich scheise finde ist,das die Rückseite total mit Werbung dichgekleistert ist.

NA UND? NR.4
F.Surmann Ostenallee103/59071 Hamm
40S./Auch eines von diesen Fanzines, die nebenbei einen Vertrieb haben. Aber so giel,daß ich mir wirklich alles durchgelesen Habe(sowas ist sehr selten)Interwiews mit:Slup, Sondermüll,Abstürzende Brieftauben, Daltonsund Bam Bams.Ist aber keins von diesen Heften,das es mit Intis übertreibt,den es hat noch viele schöne Konzertberichte,Gedanken,sonstige erlebnisse und einen supergenialen Bericht über die 1. Mülheimer Asoziale.Das Layout ist geil,unc besteht nicht)wie bei vielen Heften) aus Rechnungen,und irgentwelchem krams,der nichts mit der Band zu tun hat.Die Numer 5 ist auch schon da,ich frage mich nur,wiso ich die nicht bekomen habe????

WARUM NR1
Lukas Hungar Kalmütener Str.96
51467 Berg.Glad./36 S./Wen ich mich nicht irre,ist das hier der Jüngste Fanzineschreiber in Deutschland und macht mir in $chraibfelan eine ziemliche Konkurenz.Besteht zum großteil aus interwiews,und zwar von Terrorgruppe,Wizo,Toy dolls,Public Toy,Daly Terror und Tommy Molotow Geiles Layout.Und sonst auch sehr gut(bis auf die ganzseitige Anzeigen Auserdem gibs Ü-EierRewiews,eine sache,die ich bisher niocht kante, und die micht in großes Ertsaunen versetzt.Kaufen!!!

MÜLL NR.12
Thorsten Krüger Haberbitzte 3
53229 Bonn/32S./Es sieht so aus, als hätte Torsten Krüger mit Scumfuck eine Wette Abgeschlosen nach dem Motto:Wer kan am Kleinsten kopieren?Wen es so ist,dan hat das Müll diese Wette ganz klar gewonnen Allerdings macht das das Lesen so unerträglich,daß ich mich nichtmal bis zur Hälfte durchgearbeitet habe Aber was ich gelesen habe hat mir sehr gut gefallen!Gerade seine Meinung und seine Gedanken gefallen mir sehr gut.(Ganzbesonders dieser artikel"In einer Kleinen Stadt") Sonst sind hier noch Konzertberichte Ein Inti mit Impact und allerlei

DIRT JOKES NR.1
Kerstin"Rotfux"Neubauer Wesenstr.15
71272 Rennigen/32S./Ab-so-lut Geil!! Endlich wieder eine,die erkant hat, daß das Rumjamern nicht hilf,um die Gleichberechtigung in der Szene herzustellen.So hat diese Schwäbin ein sehrgeiles heft auf die Beine gestellt,daßß mich ziemlich an denl. $chraifela errinert(nur das Lavout ist etwas zu ordentlich für meinen Geschmak)und daß auch ein supergeiles Comic Hat,bei dem ich wirklich am Boden Lag vor lachen.Besteht aus Konzertberichte und Persönlichem

DIE TOBENDE MUMIE NR.5
Dr.Rasmus Engler Bundeskanztler a.
d. Zur Kapelle 4/51597 Katztenbach
48 S./Ich weis ja,daß der $chraibfe-
la nicht frei von forurteilen und
idiologischer scheiße ist,aber eins
ist klar:AUF EINE SO EKELHAFTE WEISE
ZIEHE ICH KEINE LEUTE IN DEN DRECK!!
Es gäbe jetzt sehr vieles,was ich
zu kritisieren hätte,aber dann stän-
de dieses Heft zu schlecht da,und im
grunde ist das eigentlich sehr geil
was die beiden da schreiben.Das Heft
ist nämlich gefüllt mit viel Kritik
gefüllt.Es gibt viele Denkanstöse.Es
unterscheidet sich sehr vom herköm-
lichen.

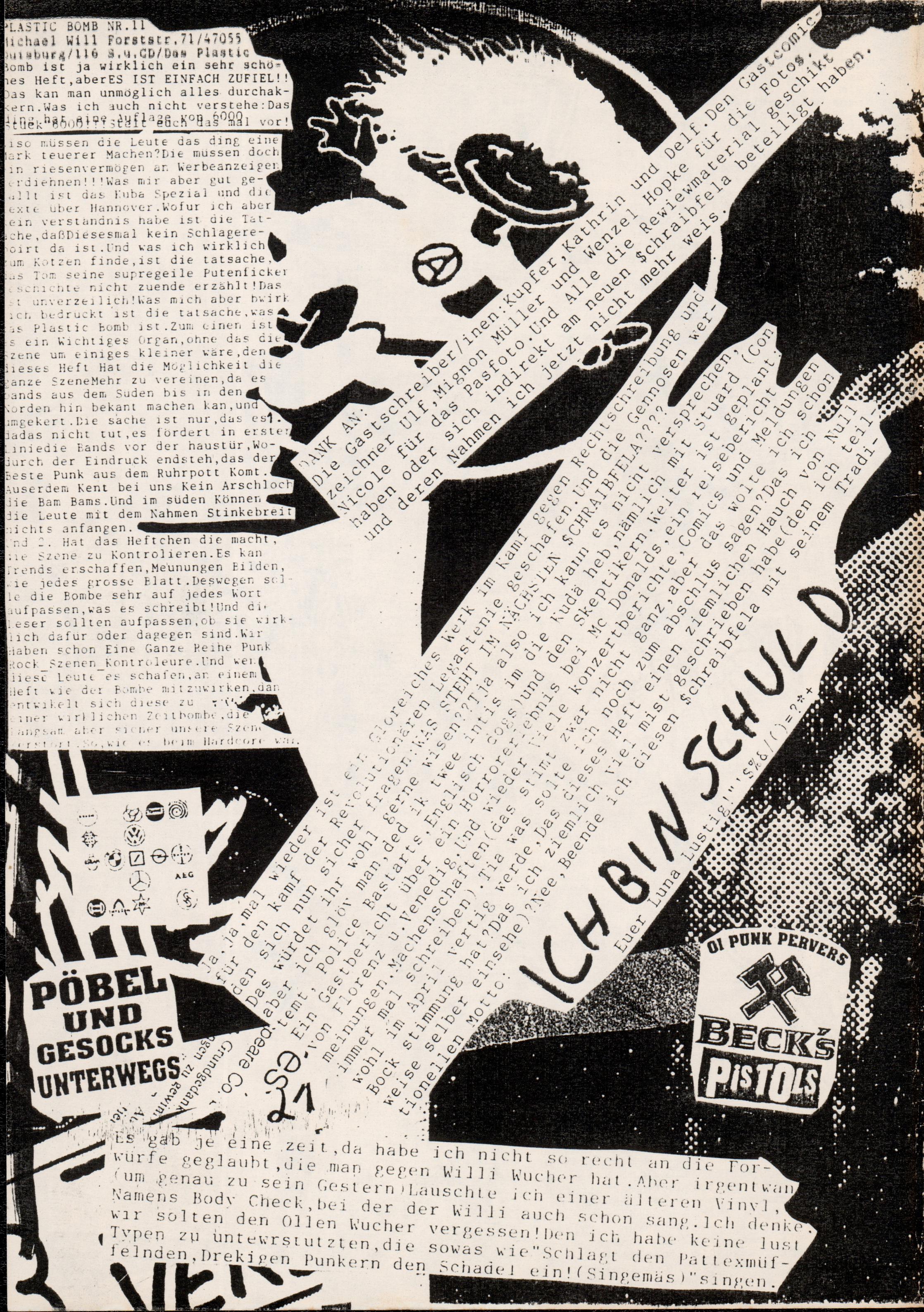

PLASTIC BOMB NR.11
Michael Will Forststr.71/47055
Duisburg/116 S.u.CD/Das Plastic Bomb ist ja wirklich ein sehr schönes Heft,aberES IST EINFACH ZUFIEL!! Das kan man unmöglich alles durchakkern.Was ich auch nicht verstehe:Das ding hat eine Auflage von 6000 Stück 6000!!!stelt euch das mal vor!

Also müssen die Leute das ding eine Mark teuerer Machen?Die müssen doch ein riesenvermögen an Werbeanzeigen verdiehnen!!!Was mir aber gut gefallt ist das Kuba Spezial und die Texte über Hannover.Wofur ich aber kein verstandnis habe ist die Tatsache,daßDiesesmal kein Schlagerepoirt da ist.Und was ich wirklich zum Kotzen finde,ist die tatsache,das Tom seine supregeile Putenficker Geschichte nicht zuende erzählt!Das ist unverzeilich!Was mich aber bwirklich bedruckt ist die tatsache,was das Plastic Bomb ist.Zum einen ist es ein Wichtiges Organ,ohne das die Szene um einiges kleiner wäre,den dieses Heft Hat die Möglichkeit die ganze SzeneMehr zu vereinen,da es Bands aus dem Suden bis in den Norden hin bekant machen kan,und umgekert.Die sache ist nur,das es 1. dadas nicht tut,es fördert in erster Liniedie Bands vor der haustür,Wodurch der Eindruck endsteh,das der Beste Punk aus dem Ruhrpott Komt. Auserdem Kent bei uns Kein Arschloch die Bam Bams.Und im süden Können die Leute mit dem Nahmen Stinkebreit nichts anfangen.

Und 2. Hat das Heftchen die macht, die Szene zu Kontrolieren.Es kan Trends erschaffen,Meunungen Bilden, wie jedes grosse Blatt.Deswegen solle die Bombe sehr auf jedes Wort aufpassen,was es schreibt!Und die Leser sollten aufpassen,ob sie wirklich dafur oder dagegen sind.Wir Haben schon Eine Ganze Reihe Punk Rock_Szenen_Kontroleure.Und wen diese Leute es schafen,an einem Heft wie der Bombe mitzuwirken,dan entwikelt sich diese zu einer wirklichen Zeitbombe,die langsam aber sicher unsere Szene verstort.So,wie es beim Hardcore war.

DANK AN:
Die Gastschreiber/innen:Kupfer,Kathrin und Delf.Den Gastcomiczeichner Ulf,Mignon Müller und Wenzel Hopke für die Fotos. Nicole für das Pasfoto.Und Alle die Rewiewmaterial geschikt haben oder sich indirekt am neuen $chraibfela beteiligt haben. und deren Nahmen ich jetzt nicht mehr weis.

Ja.ja.mal wieder ist ein Glorreiches Werk im Kamf gegen Rechtschreibung und für den kamf der Revolutionären Legastenie geschafen.Und die Gennosen werden sich nun sicher fragen:WAS STEHT IM NÄCHSTEN $CHRAIBFELA???? Das würdet ihr wohl gerne wisen??Tja also ich kann es nicht versprechen, aber ich glöv man,ded ik twee intis im die Kudä heb,nämlich mit Stuard (Contemt,Police Bastarts,Englisch Cogs)und den Skeptikern.Weiter ist geplant. Ein Gastbericht über ein Horrorerlebnis bei Mc Donalds,ein reisebericht von Florenz u.Venedig.Und wieder Viele konzertberichte,Comics und Meldungen meinungen.Machenschaften(das stimt zwar nicht ganz,aber das wolte ich schon immer mal schreiben).Tia was solte ich noch zum abschlus sagen?Das ich wohl im April vertig werde,Das dieses Heft einen ziemlichen Hauch von Null Bock stimmung hat?Das ich ziemlich viel mist geschrieben habe(den ich teilweise selber einsehe)?Nee,Beende ich diesen $chraibfela mit seinem Traditionellen Motto.

Euer Luna Lustig!''$%&/()=?*+

ICH BIN SCHULD

PÖBEL UND GESOCKS UNTERWEGS

Grundgedank
gen zu gewinn
peare Co.

S0.
21

OI PUNK PERVERS

BECK'S PISTOLS

Es gab je eine zeit,da habe ich nicht so recht an die Forwürfe geglaubt,die man gegen Willi Wucher hat.Aber irgentwan (um genau zu sein Gestern)Lauschte ich einer älteren Vinyl, Namens Body Check,bei der der Willi auch schon sang.Ich denke. wir solten den Ollen Wucher vergessen!Den ich habe keine lust Typen zu untewrstutzten,die sowas wie"Schlagt den Pattexmüffelnden,Drekigen Punkern den Schadel ein!(Singemäs)"singen.

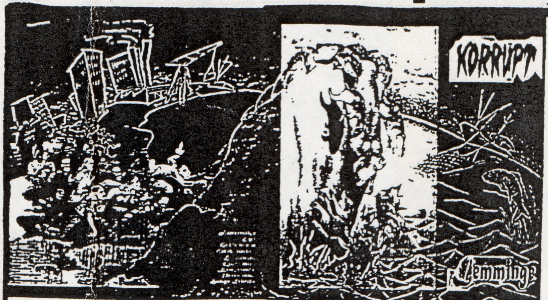

KORRUPT : „Lemminge“ - LP (no CD!)

2. geniale EP

BB008
VERSAUTE STIEFKINDER
geil. sächsisch, köstlich.
köstlich.
VERLIERER

- *BB 001 SCHUTT & ASCHE"Abfahrt Deutschland"E.P. Deutschpunk aus Arnstadt
- *BB 002 KORRUPT/KÜCHENSPIONE,Split E.P. Punk aus Bremen & Weimar,in rot & schwarz
- *BB 003 CONTEMPT"live'93 in Verden"UK-Punk,Tape erinnert an die alten Exploited
- *BB 004 VERSAUTE STIEFKINDER"Die Ruhe vor dem Sturm"neue Punkband aus Freiberg,E.P.
- *BB 005 REDRUM"Against the silence"E.P.,HC/Punk aus Bremen
- *BB 006 CONTEMPT"A.C.A.B."E.P.,die 4 besten Songs auf Platte,Faltcover!!!
- *BB 007 KORRUPT"Lemminge"L.P.,endlich!!!lang erwartet,nicht auf CD!Faltcover!
- *EISENACH VIDEO,180 min,Farbcover,WIZO,SK,Sluts Fucking'Faces und viele Leute
- *BECK'S PISTOLS VIDEO,120 min,in RÜsseina,mit Farb-Festcover
- *DER BLANKE HÖHN VIDEO,Höhnis Geburtstag,180min mit Aurora,Kurt Urban Karlson,Versaute Stiefkinder,Kollektiver Blutsturz

Liste mit zahlreichen Punk LP's,CD's,MC's,EP's Videos,Fanzines erhältlich gegen 1 DM Rückporto bei

neue Adresse:

Shaky Fasbinder
Ostertorsteinweg31/33
28203 Bremen

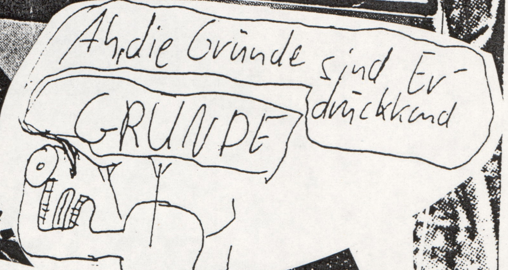

18.11.Ottinger Villa
Darmstadt:La Cry
Sonic Doolls
Empire Freak Shop

Vitaminepillen
Labelparty

BAMBIX (NL)
1.MAI'87
BREZHNEV (NL)
STONED AGE

1.12.95
GESCHWISTER SCHOLL HAUS
Leostr.71
NEUSS

2.12.95
KJT HAMBERG
Jahnstr.13
SALZGITTER

EINTRITT:
jeweils 10,-DM

INFOS 0241-543967

CONTEMT,DESORTED VIEWS TOUR
FR.17.11.Alkmaar(NL)
SA.18.11.Hamburg(lobusch)
SO.19.11.Bielefeld(AJZ)
DI.21.11.Giesen(AJZ)
DO.23.11.Mainz
FR.24.11.Neuss
SA.25.11.Bregenz(A)
SO.26.11.Augsburg
MO.27.11.Freiberg(Schloß)
DI.28.11.Leibzig(Zorro)
MI.29.11.Grovitz(Polen)
DO.30.11.Potzdam
FR. 1.12.Berlin(Köpi)
SA. 2.12.Ludwigsfelde
MO. 4.12.Hannover (Sturmglocke)
DI. 5.12.Braunschweig
DO. 7.12.Aurich
FR. 8.12.Bremen(Freizi)
SA. 9.12.Buurs(Bel)
SO.10.11.Brugge(Bel)

M.N.Luna
Auf dem Kronsberg 13
27299 Langwedel
Tel:04232/7561

11.11 MULLSTATION+RECHARGE+
E UNBEZAHLBAREN+"
09.12 DRITTE W
16.12 LOST L

„Geil, was?“ – „Mal sehen, was wir angestellt haben“

Hannoveraner fassungslos – Rentnerin: Das ist ja wie im Bürgerkrieg

Punks verbreiten Angst und Schrecken in Hannover

Spaß an Gewalt

Wie Pun

Krawalle

Wilde Randale
Jahr für Jahr,
auch 95 wieder?

Punker-Randale in Hannover

Das alte Lied

Schlacht mit Punkern bis zum Morgen

Nach „Chaostag“
Kritik an Polizei

Die Chaosnächte: In der Nordstadt herrschte Todesangst

Vor Haustüren und in Fluren tobte der Punkerterror

Hunderte von Polizisten im Steinhagel
Panzerwagen und Wasser gegen Punks

Die Opfer

Rentnerin: Herzanfall!

> Die Ordnung ist die
> Lust der Vernunft
> aber die Unordnung ist
> die Wonne der Phantasie
> (Paul Claudel)

Hannover
Straßenschlacht der Chaoten
- Über 100 Verletzte
- 644 Punks abgeführt
- Geschäfte geschlossen

Chaoten plündern Supermarkt – si
machtlos?

Punkersch
175 festgenommen, An
der Nordstadt verschanz

Autos beschädigt, Häuser belagert, Bürger bedroht
Nach dem Fährmannsfest wird Stimmung aggressiv

Punker randalierten
tagelang in Hannover

„Chaos-